LIBRA NATUTHERAPY

SINCE 1988

# Products Catalog

2020~21

ライブラナチュテラピーは、
1988年に兵庫県西宮市で誕生した
日本初のアロマテラピーブランドです。

---

ロゴマークのモデルになっているのは
創業当時の小さなハーブショップで使っていた「天秤」。

右に「品質」左に「誠実」。

どちらかが劣って傾くことがないように

高品質にこだわって、誠実なものづくりに努めています。

オーガニック・防腐剤フリー。

天然由来の製品を新鮮なうちにお届けします。

みなさまの健やかさと美しさのために。

毎日のお肌のお手入れに…

こころとからだのメンテナンスに…

ライブラナチュテラピーの製品がお役に立てたら嬉しいです。

# Contents


LIBRA' s History　1988–2020　02
LIBRA' s Policies　3つの安心　03
LIBRA' s Policies　スキンケア基準　04
スキンケアチャート　05
クレンジング&UV　06
ヌーディフェイス クレンジングウォーター　07
ナチュラルスキンセラピーコレクション　08
フローラルウォーター　10
ヒーリング フェイスオイル　11
ヒーリング ボディオイル　12
柿渋石鹸　13
ヒーリング バスソルト　14
自然塩　15
ナチュラルヘアカラートリートメント（染毛料）　16
エアフレッシュナー
／リフレッシュジェル クリアサイト　18
季節限定商品　19
自社蒸留　柚子シリーズ　20
精　油　22
イ〜オ・・・・・・・・・・・・・・・・・・・・・・25
オ〜カ・・・・・・・・・・・・・・・・・・・・・・26
キ〜コ・・・・・・・・・・・・・・・・・・・・・・27
サ〜シ・・・・・・・・・・・・・・・・・・・・・・28
ジ〜ス・・・・・・・・・・・・・・・・・・・・・・29
ス〜チ・・・・・・・・・・・・・・・・・・・・・・30
テ〜パ・・・・・・・・・・・・・・・・・・・・・・31
バ〜ヒ・・・・・・・・・・・・・・・・・・・・・・32
フ〜ペ・・・・・・・・・・・・・・・・・・・・・・33
ペ〜マ・・・・・・・・・・・・・・・・・・・・・・34
マ〜ユ・・・・・・・・・・・・・・・・・・・・・・35
ユ〜ラ・・・・・・・・・・・・・・・・・・・・・・36
ラ〜レ・・・・・・・・・・・・・・・・・・・・・・37
レ〜ロ・・・・・・・・・・・・・・・・・・・・・・38
精油3点セット　39
オリジナルブレンド精油　40
植物油　41
スーパーファイングレード・・・・・・・42
ピュアナチュラル・・・・・・・・・・・・44
基　材　45
容器＆用具　46
オリジナルグッズ　47
書　籍／検　定　48
スクール案内　49
直営店　50
カタログ商品のご注文方法　51

# LIBRA's History
## 1988-2020

植物を愛してる…

ライブラの歴史を支え続けてきた想いです。

創業者・林伸光は、兵庫県西宮市で生まれ
西洋文化の息づく港町・神戸で
少年時代を過ごしました。

野山で虫や草花を集めるのが好きだった彼は、
やがてアルプスの山々を登るようになり
お花畑の高山植物に夢中になりました。

そんな植物への情熱から誕生したのが
小さなハーブのお店。

ポプリやドライハーブを売る傍らで
ハーブ栽培などの農園事業も手掛けていました。

神戸市布引ハーブ園の広大な敷地を埋め尽くす
ハーブ苗の栽培も そのうちのひとつです。

そんな矢先に起きた、阪神淡路大震災。

撤退を余儀なくされた農園事業。

植物への情熱は
新たに「アロマテラピー」という道へ
傾けられることになりました。

日本で初めて立ち上げた精油ブランドは
全国各地に広がり、併設したスクールは
卒業生１万人を超える
日本一規模のスクールへと成長。

おかげさまで創業から32年。

ライブラナチュテラピーは
日本のアロマの老舗として
世に知られるようになったのです。

植物を愛してる…

今も根底にあるライブラの想いです。

# LIBRA's Policies

## ライブラが約束する3つの安心

### 1．ハンドメイド

製造スタッフ「コスメティエ」の大半が
子育て中のママたち。
大量生産は難しいですが、
子供に使っても安心なものを、
ひとつひとつ心をこめて手作りしています。

### 2．徹底した品質管理

原料は湿度や温度を徹底管理。
精油は社内規準に則り残留農薬チェックを実施。
製品化や充填は、
ミクロの塵やバクテリアの混入もゆるさない
集塵率 99.99％の無菌室で行っています。

### 3．プロ仕様の製品群

商品開発に携わっているのは、
プロのアロマセラピストや調香師たち。
植物や香りのもつ力を熟知するプロたちが、
自分で使いたいと思えるものを製品化。
肌にも心にも安らぎを与えてくれる
絶妙な香りのブレンドには特に定評があります。

# LIBRA's Policies

## スキンケア規準

# FRESH & NATURAL

ライブラナチュテラピーのスキンケア製品は
できるかぎり天然由来の原料にこだわって作っています。
天然素材率、オーガニック率、使用期限について数字で表示しています。

Natural
99%

### 天然素材率

天然素材とは、植物などの天然物を起源として化学反応によらない方法で得られた素材です。水を含む全成分のうち天然素材が何%であるかを示しています。

Organic
95%

### オーガニック率

自社製造の天然素材と、オーガニック団体認証の原料、および野生素材をオーガニック素材として定義しています。水を含む全成分のうちオーガニック素材が何%であるかを示しています。

Free

### 防腐剤と使用期限

**・防腐剤フリー**

できるかぎり防腐剤を使わない商品開発に挑んでいます。天然原料から作る製品であるがゆえに残念ながら雑菌等による品質低下は免れませんが、精油の持つ殺菌力に着目し、やむを得ない場合はオーガニック団体認証の安息香酸ナトリウムだけを使っています。

**・使用期限**

商品によっては期限内でのご使用をお願いしているものもあり、販売期限を設けて常に新鮮なものをお届けできるよう商品管理に努めています。

# ライブラのスキンケアは
# 自宅でできる アロマテラピー

天然植物の作用や香りは、疲れた心を優しく包み込んでくれたり、
元気になれるエネルギーをくれたり、日々のあなたに寄り添って、
季節や体調で変化するお肌を、本来の健やかな状態へと導いてくれます。

## STEP 1
### 洗う

ラベンダー
クレンジング クリーム
→06P

ラベンダー
フェイシャル ウォッシュ
→06P

ヌーディフェイス
クレンジングウォーター
→07P

## STEP 2
### 潤す

ローション
ラベンダーカモマイル →08P
ローズ →09P

フローラルウォーター →10P

## STEP 3
### 整える

エッセンス
ラベンダーカモマイル →08P
ローズ →09P

クリーム
ラベンダーカモマイル →08P
ローズ →09P

ヒーリングフェイスオイル →11P

## STEP 4
### 守る

ラベンダー＆ローズマリー
UV メイクアップベース
→06P

# Lavender Skin Care Series

クレンジング&UV

香り付け天然精油 100% の人気ロングセラーシリーズ

## ラベンダー クレンジング クリーム

ハリとツヤを与えてお肌をナチュラルで滑らかにしてくれます。とろけるクレンジングクリームです。

品番 20203

200g 2,900 円+税

## ラベンダー フェイシャル ウォッシュ

きめ細かでふくよかな泡が単に作れます。さっぱりなのにつっぱらない、ロングセラーの洗顔フォームです。

品番 21081

100g 1,800 円+税

UV カット下地（クリームタイプ）
●ボディにもお使いいただけます。

## ラベンダー&ローズマリー UV メイクアップベース

ラベンダーとローズマリーの香りで心を包み込む、UV カットのメイクアップベースです。

品番 21103

30g 1,800 円+税

# Nudy Face ♥

ヌーディフェイス クレンジングウォーター

眠たい…しんどい…めんどくさい…
そんなあなたの救世主！

コットンでさっとふくだけ！
クレンジング化粧水

200ml

500ml

## ヌーディフェイス クレンジングウォーター

●ばっちりメイクにもつかえるのにお肌にやさしい
●天然ローズオイル配合の香り

| | | |
|---|---|---|
| 品番 20300 | 30ml | 500 円+税 |
| 品番 20301 | 200ml | 2,500 円+税 |
| 品番 20302 | 500ml | 5,000 円+税 |

■ご使用方法

①コットンを手に取り、たっぷりクレンジングウォーターを含ませます。
②メイクとなじませてこすらず滑らすようにやさしくふきとります。
③コットンが汚れたら新しいコットンに変えてください。
④コットンに色がつかなくなったら
　クレンジング終了の目安です。
⑤洗い流さず、そのまま美容液等の
　ケアにお進みください。

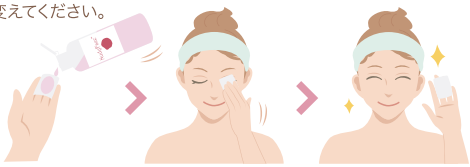

# Natural Skin Therapy Collection

ナチュラルスキンセラピーコレクション

天然のオーガニック精油や
フローラルウォーターの香りが最高のスキンケアコレクション

ストレスに
負けない
お肌へ

Organic 95%

Free

## ラベンダー・カモマイル
## アクティベーティング リカバリー シリーズ

紫外線からのダメージが気になる方に

スイカズラ花エキス、オナモミ果実エキス、
ハマスゲ根エキスなど(整肌成分)配合

ラベンダーとカモマイルの爽やかな香りは気分を落ち着かせてくれます。毎日の紫外線に負けない肌を目指します。

新処方に
なりました

| | | | |
|---|---|---|---|
| 品番 20210 | ローション | 115ml | 3,500 円+税 |
| 品番 20211 | ジェルエッセンス | 30ml | 5,200 円+税 |
| 品番 20212 | クリーム | 25g | 4,500 円+税 |

## トライアルセット ♠

旅行などのお出かけ時にも最適なトライアルセット。

品番 20293
ローション 30ml・エッセンス 10ml・クリーム 10g　1,300 円+税

ライブラのスキンケア規準（4ページ参照） Organic 95% ＝オーガニック率 Free ＝防腐剤フリー

## ご使用方法

**ローション**
500 円玉大を手または
コットンに取り、
たっぷりとお肌に
なじませて下さい。

**エッセンス**
ローションでお肌を整えた後、
適量（3プッシュ程度）を手、
またはコットンに取り、優しく
お肌になじませます。

**クリーム**
エッセンスの後に適量を手に
取り優しくお肌になじませます。
お肌を擦らない様に
注意して下さい。

## ローズ リジュベネイティング シリーズ

贅沢なローズの香りで豊かなツヤと弾力を

ロドデンドロンフェルギネウムエキス（整肌成分）など配合

気品あふれる高貴な香りのローズ。
そんな贅沢な香りが、心と肌を幸せで満ちあふれさせ、優雅な気持ちへ導き肌をしっとりと保ちます。

| | | | |
|---|---|---|---|
| 品番 20230 | ローション | 150ml | 4,500 円+税 |
| 品番 20231 | オイルエッセンス | 35ml | 6,000 円+税 |
| 品番 20232 | クリーム | 25g | 5,000 円+税 |

### トライアルセット ♠

旅行などのお出かけ時にも最適なトライアルセット。

品番 20295
ローション 30ml・エッセンス 10ml・クリーム 10g 1,500 円+税

# Floral Water

フローラルウォーター

植物から精油を抽出するときに同時に採れる芳香蒸留水です。
肌質はもちろん、その日の心の状態によってご自由にお選びください。
化粧水としてだけではなく、ボディーローションとしても
全身のスキンケアに活用できる、まさに自然からの贈り物です。

## ラベンダーウォーター

冴えわたる深いラベンダーの香り。
お肌と心を鎮めます。

品番 22361　100ml　1,900 円+税
品番 22365　500ml　7,500 円+税

## オレンジフラワーウォーター

ネロリの優雅な香り。季節の変わり目にゆらぎやすい肌におすすめ。

品番 22341　100ml　1,900 円+税
品番 22345　500ml　7,500 円+税

## カモマイルウォーター

青リンゴのような優しい香り。
デリケートな肌におすすめ。

品番 22321　100ml　1,900 円+税
品番 22325　500ml　7,500 円+税

## ローズウォーター

ダマスクローズの甘い芳醇な香り。すべてのお肌に。

品番 22301　100ml　1,900 円+税
品番 22305　500ml　7,500 円+税

※カモマイルウォーターはカミツレ（ジャーマンカモマイル）花水です。

# Healing Face Oil

ヒーリング フェイシャルオイル

肌なじみがよく、保湿しながらお肌を整えてくれます。精油のやさしい
香りがお肌と心をそっとほぐします。美のブレンドオイルで素肌力アップ！
ベースオイル：椿油・マカダミアナッツ油・スクワラン油

## ラディアンス Radiance

ローズ&ネロリの香り

ずっと美しくいたい方のエイジングケアに。
贅沢な香りでお肌も心もリラックス。

【配合精油】
ローズ、ネロリ、フランキンセンス

品番 20400　20ml　3,000 円+税
品番 204202　50ml　5,000 円+税

## リカバリー Recovery

ジャスミン&イランイランの香り

皮脂のバランスケアにどうぞ。
華やかな香りでお肌も心も嬉しくなります。

【配合精油】ジャスミン、イランイラン、
ベルガモット FCF、サンダルウッド

品番 20401　20ml　3,000 円+税
品番 204219　50ml　5,000 円+税

## ジェントル Gentle

ラベンダー&カモマイルの香り

繊細なお肌の方におすすめ。
やさしい香りでお肌も心もほっとひといき。

【配合精油】
ラベンダー、カモマイルローマン

品番 20402　20ml　3,000 円+税
品番 204226　50ml　5,000 円+税

## ナリッシュ Naurish

無香料

植物油のパワーを感じる無香料オイル。
そのままお顔にお使いください。

品番 20403　20ml　2,000 円+税

# Healing Body Oil

ヒーリング ボディオイル

リセットビューティー

## Reset Beauty

ゼラニウム&フルーツの香り

８種類のアロマパワーで本来のHappyな自分にリセットしてくれるボディオイル。

【配合精油】
ゼラニウム、パルマローザ、オレンジ OG、ベルガモット、グレープフルーツ、クラリセージ、イランイラン、パチュリ

品番 12101　105ml　2,500 円+税

スリーピングビューティー

## Sleeping Beauty

ラベンダー&カモミールの香り

やさしい香りで心もカラダもリラックス。心地よい眠りを演出するボディオイル。

【配合精油】
ラベンダー OG、カモマイルローマン

品番 12102　105ml　2,500 円+税

レディースレスキュー

## Lady's Resucue

ジャスミン&クラリセージの香り

心身のバランスを整え女性ならではの悩みを和らげるボディオイル。

【配合精油】
ベルガモット FCFOG、ゼラニウム、ジャスミン、クラリセージ

品番 12103　105ml　2,500 円+税

ストレッチマーク

## Stretch Mark

ネロリ&ベルガモット FCF の香り

妊娠線のケアや敏感肌の方に…肌に弾力を与え気持ちを和らげるボディオイル。

【配合精油】
ネロリ、ベルガモット FCFOG

品番 12104　105ml　2,500 円+税

ショルダーリリーフ

## Shoulder Relief

レモン&ローズマリー&マジョラムの香り

疲れた体に…血行を良くし筋肉の疲れを和らげるボディオイル。

【配合精油】
レモン OG、ローズマリー、マジョラム

品番 12105　105ml　2,500 円+税

自社蒸溜柚子シリーズ

## 柚子

日本で古くからスキンケアに重宝された柚子のボディオイル。日本の柚子を自社蒸留した、蒸留柚子配合です。

【配合精油】
柚子（自社蒸留）、
ベルガモット FCF オーガニック

品番 80100　105ml　2,500 円+税

※）OG=オーガニック

# Kakishibu Series

ライブラロングセラー「柿渋石けん」

柿渋エキス（カキタンニン）が、気になるニオイの元となる汗や皮脂汚れをしっかり洗い流します。
さらに天然保湿成分配合で、しっとりした洗い上がりです。

## 柿渋石鹸ローズマリー

品番 27007　100g 1個　1,800円+税
セット　品番 27011　100g 3個　5,000円+税

## 柿渋石鹸ローズ

品番 27008　100g 1個　1,800円+税
セット　品番 27012　100g 3個　5,000円+税

## 天然エッセンシャルオイル配合の豊かな香り

●ローズマリー：
ローズマリーのクリアな香りで、気持ちもリフレッシュ。
ライブラのピュアナチュラルなローズマリー精油を配合。
植物由来の自然派石鹸です。
お肌を健やかに保ちます。

●ローズ：
ローズの優雅な香りで洗顔やバスタイムが
楽しくなります
最高級ダマスクローズオイルを配合した、
柿渋石鹸ローズ。華やかな香りをお楽しみください。

## ライブラ柿渋石けんおすすめポイント

**肌質**
普通肌　脂性肌
敏感肌　混合肌

**泡立ち**
ふわふわ泡

**泡切れ**
良い

**洗い上がり**
しっとり

**洗浄力**
マイルド

**香り**
ハーブ系（ローズマリー）
フローラル系（ローズ）

### 国産の柿からとれた カキタンニンを高濃度で配合

ニオイの原因となる汗、汚れ、古い皮脂を、柿渋エキス配合の泡がしっかりと洗い流します。また、柿渋エキスは保湿力にも優れ、洗顔後のお肌はしっとり。女性にもうれしい石けんです。さっぱりと汚れを落とした肌に潤いをプラスして、しっとりなめらかな肌に整えます。

### 無鉱物油、無合成着色料でつくられた自然派石鹸です

お肌にマイルドな洗い上がり コールドプロセス製法

●コールドプロセス製法とは
材料に熱を加えずに反応熱だけでじっくり熟成させて石けんを作る方法です。材料に熱を加えず低温で作るために、材料に含まれる良質な成分が壊れにくく石けんに閉じ込めることができます。コールドプロセス製法は、塩析を行わないので、保湿成分の天然グリセリンがそのまま石けんの中に残ります。天然グリセリンが自然な形で溶け込んだマイルドな石けんに仕上がるため、洗い上がりはしっとりすべすべです。

# Healing Bath Salt ♥

ヒーリング バスソルト

頑張った１日の最後にほっと。

## ローズ Rose

うっとり華やかな香りを
とっておきのご褒美に…

【配合精油】
ローズゼラニウム、ローズウッド、
ドッグローズ

品番 35000　450g　2,000 円+税

## シトラス Citrus

爽やかな柑橘&森林の香りで
１日の疲れをリセット…

【配合精油】
オレンジ、ベルガモット FCF、サイプレス、
ジュニパーベリー、シダーウッド

品番 35001　450g　2,000 円+税

## ハーブ Herb

深いリラックスで
心地よい眠りに…

【配合精油】
ラベンダー、ローズマリー、ペパーミント、
マジョラム、クラリセージ

品番 35002　450g　2,000 円+税

## アソート Assort ♠

ローズ、シトラス、ハーブの 3 種類がそれぞれかわいいミニサイズで 100g ずつ入っています。

品番 35003　各 100g×3　2,000 円+税

## 自社蒸溜柚子シリーズ 柚子

肌と健康祈願に愛される「柚子風呂」が自宅でお手軽に！柚子精油とソルトの嬉しいコラボレーションをお楽しみ下さい。日本の柚子を自社蒸留した、蒸留柚子配合です。
<約３～４回分>

【配合精油】
柚子（自社蒸留）、
ベルガモット FCF オーガニック

品番 80400　100g　800 円+税

## バスソルトの楽しみ方

お湯を溜めた湯船に、
キャップ約４杯 or 大さじ約２杯を
入れよくかき混ぜてから
入浴してください。

# Natural Salt ♥

自　然　塩

ミネラル豊富な自然塩を各国から集めました。

## デッドシーソルト

死海から採れた自然塩。
ミネラル成分が豊富です。

品番 47282

150g　900 円+税

## ボリビアサンセットソルト

ボリビアで採れた自然塩。
鉄分を多く含みます。

品番 47312

180g　1,500 円+税

## ブラックロックソルト（硫黄塩）

ヒマラヤ西部で採掘される
太古の岩塩。
硫黄の香りがします。

品番 47324

180g　1,500 円+税

## エプソムソルト

塩分０％。
硫酸マグネシウムです。

品番 47323

180g　900 円+税

## ナチュラルソルトの楽しみ方

### エプソムソルトのボディスクラブ

**材　料**
- エプソムソルト…100g
- ホホバ油…50ml
- 精油…10 滴まで

**作り方**
① ホホバ油に精油を加える
② ①とエプソムソルトをよく混ぜる

**使い方**
身体を洗った後の軽く水分を残した状態のお肌に。
ひじ、ひざ、かかとなど角質が気になる部分や、
すっきりさせたい場所に馴染ませ、洗い流します。
洗い流さずに入浴しても OK！
残ったスクラブは浴槽に入れて、バスソルトとして
使用できます。

# Henna Collection ♥

ナチュラルヘアカラートリートメント（染毛料）

## ●ナチュラル

白髪部分はオレンジ色に発色。

品番 55400　100g　1,400 円+税

## ●ブラウン

白髪部分は茶系色に発色。

品番 55401　100g　1,500 円+税

## ●マホガニー

白髪部分はシルバーグレー系または濃茶色に発色。

品番 55402　100g　1,800 円+税

## ●インディゴ

単独仕様の場合白髪部分は青紫色に発色。

品番 55403　100g　2,000 円+税

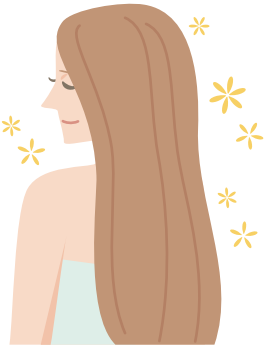

## ●ニュートラル

白髪部分は薄いクリーム色に。発色カラーリングや頭皮が傷んでいる方向け。

品番 55404　100g　1,500 円+税

※ヘナそれぞれの色調はあくまでも目安です。

※インディゴ・マホガニーの施術後はアムラ等の酸性成分でリンスがお勧めです。

## ヘナ知識

天然成分 100%のヘナは白髪部分は原則オレンジ色に発色し、黒髪の場合は色はほとんど変わらず、ツヤとコシがあるなめらかな髪になります。カラーリングで茶色に染めている場合は染めている部分に赤みが入るなど、髪質や状態によって着色度合いには個人差があります。

## ヘアカラートリートメントとしての使い方

### 用意するもの

ボウル　スプーン　刷毛　割り箸　手袋

シャワーキャップまたはラップ　タオル

ケープ　80度程度のお湯

※髪の毛に整髪料やその他油分がある場合は、
事前に洗い流しておくことをお勧めします

### 使用方法

**1.** 沸騰させたお湯を80度くらいに冷まし、ボウルに入れたパウダーをスプーンでかき回しながら、溶かしていきます。

**2.** マヨネーズくらいの硬さになったら、お湯を注ぐのを止めパウダーが完全にペースト状になるまでかき回し続けます。

**3.** 髪の毛へ塗布。刷毛にペーストをたっぷり付けて、頭のてっぺんから塗っていきます。根本にしっかり付ける場合は、割りばしで髪の毛を持ちあげて塗ると便利です。

> ！
> 洋服に付くと取れません。
> ケープを羽織ってから塗布してください。

**4.** 徐々に、上から下へとたっぷり塗布し、塗り終わると、髪の毛を束ねて シャワーキャップまたはラップで全体を覆います。

> ●ポイント
> シャワーキャップで覆った上に熱いタオルまたは、ドライヤーで加温すると、より色が濃くなります。ドライヤーでの加温は2～3分程度を繰り返し行なってみてください。1 ～ 1.5 時間程度放置して、シャワーキャップの中を蒸らすようにしてください。

**5.** 時間が来ましたら、シャワーキャップを外し、シャワーで洗髪します。このとき通常のシャンプーでの洗髪は不要です。
（匂いが気になる場合通常のシャンプーをしても良いですが、あまりお勧めしません。）

**6.** 洗い流した後の髪の毛は、ドライヤーの温風で乾かして完了です。

# Air Freshener

エアーフレッシュナー

フラワーブーケ

## FlowerBouquet

うっとりローズ配合で喜び溢れる花束をイメージ。シュッとひと吹きでお部屋を華やかに。

品番 55300

105ml　1,500 円+税

シトラススカッシュ

## CitrusSquash

みずみずしく弾けるフルーツの香り。空気スッキリ、心を明るくリフレッシュ！

品番 55301

105ml　1,500 円+税

フレッシュハーブ

## FreshHerb

優しく香るラベンダー&ローズマリーで癒しのまろやか空間へ。リラックスにも◎

品番 55302

105ml　1,500 円+税

# Clear Sight

リフレッシュジェル　クリアサイト

１プッシュでリフレッシュ。
冴え渡るような爽快感！

【配合】スペアミント油、ハッカ葉油など

品番 60370　10ml　1,000 円+税

点眼薬ではありませんので目に入れないで下さい。

ご使用方法

指先に１プッシュ。こめかみや首のうしろなどにちょんちょんとつけてください。
清涼感のある香りで気分をすっきりとさせてくれます。

# Seasonal Limited

季節限定商品

〔オリジナルブレンド精油〕

春限定

## ノーズクリーンプラス

花粉・ウイルスの季節に強い味方。ミント系の香りでお鼻をスカッとスッキリ爽快にします。

| | | |
|---|---|---|
| 品番 60378 | 10ml | 2,300 円+税 |
| 品番 60379 | 100ml | 10,000 円+税 |
| 品番 60384 | 500ml | 38,000 円+税 |

〔ボディミスト〕

春〜夏限定

## アウトドアガード EX

外出する機会が増える春から夏にかけてのお供に。精油がもつ防虫作用をヒントに開発され、天然成分だけを使用しています。香りが気分を爽やかにし、さらにカキタンニン配合で汗をかく季節にぴったりです。

| | | |
|---|---|---|
| 品番 60380 | 50ml | 900 円+税 |
| 品番 60381 | 120ml | 1,800 円+税 |
| 品番 60382 | 200ml | 2,500 円+税 |

〔オリジナルブレンド精油〕

秋〜冬限定

## エアクリーンプラス

カモマイルローマンを加え穏やかなウッディハーブの香りでお部屋をきれいにリフレッシュ！
風邪・ウィルスが気になる季節、アロマのチカラでお家の空気をきれいにしませんか？

| | | |
|---|---|---|
| 品番 60345 | 10ml | 2,300 円+税 |
| 品番 60346 | 100ml | 10,000 円+税 |
| 品番 60385 | 500ml | 38,000 円+税 |

※季節限定商品はパッケージデザイン・商品価格等が変更になる場合がございます。

# 自社蒸溜
# 柚子シリーズ

ライブラナチュテラピーの自社工場で蒸留をした精油、
芳香蒸留水を使った商品です。
国産柚子の上質な香りをお楽しみ下さい。

〔ハンドケア〕

## ユズ ハンドクリーム

10月～4月
期間限定販売

自社蒸留で採れた国産柚子精油使用。
余計なものを入れず、防腐剤フリーな新鮮ハンドクリーム。この新鮮さをお届けする為、使用期限を設けました。
開封後 50 日を目安にご使用ください。
一番新鮮なものをお渡ししたいので、過剰在庫もございません。一度の製造数を限られているので、ご予約いただくことをオススメ致します。

Organic 95%　50Days Free　ライブラのスキンケア規準（4ページ参照）

【配合保湿成分】マカダミアナッツ油、シア脂
【配合精油】柚子、ティートリー

品番 55600　30g　1,600 円+税

{ボディケア}

## ヒーリングボディオイル 柚子

日本で古くからスキンケアに重宝された柚子のボディオイル。日本の柚子を自社蒸留した、蒸留柚子配合です。

品番 80100　105ml　2,500 円+税

{バスタイム}

## ヒーリングバスソルト 柚子

肌と健康祈願に愛される「柚子風呂」が自宅でお手軽に！柚子精油とソルトの嬉しいコラボレーションをお楽しみ下さい。日本の柚子を自社蒸留した、蒸留柚子配合です。<約３～４回分>

品番 80400　100g　800 円+税

{芳香スプレー}

## Aroma シュシュ 柚子

柚子精油の香り付け&カキタンニン配合され、お肌、衣服、お部屋にお使い頂ける万能スプレーです。飲み会の後、帰宅後のお部屋、ひと吹きで華やかな香りがいっぱいにひろがります。

品番 80200　30ml　1,500 円+税
品番 80300　200ml　2,900 円+税

# Essential Oil

精　油

ライブラの精油は、プロのアロマセラピストが求める
選りすぐりの植物、産地、品質、品揃えを追求したグレードの高い製品です。

国内外の産地から原料が届いたら
自社で成分分析や残留農薬検査を行い、
徹底した湿度・温度管理のもと 大切に取り扱っています。

こうして安全を確認したものだけを、
集塵率 99.99%の無菌室で一本一本丁寧に充填しています。

厳しい検査を通過した高品質の精油たち。
希少な香りも揃えた、こだわりの精油です。

## 精油のお取り扱いについて

精油の種類によっては、気温が低くなると固まりやすい性質があります。花ロウや樹脂などから抽出された精油に多くみられ、天然ならではの性質です。ドロッパーから出にくい場合は、瓶を手のひらで包み温めるなどしてお使いください。（サンダルウッド、ジャスミン、チュベローズ、パチュリ、ベチバー、ベンゾイン、ミモザ、ミルラ、ローズオットーなど）

**注意**

- 書物や一般に知られている用法を行うときや、当製品を原材料としてご家庭で化粧品等手作りされる場合は精油の特性をよくご理解のうえでご自身の責任において行って下さい。
- 保存はしっかりふたを閉め、高温多湿・家電製品からの強い電磁波を避け、冷暗所に保存して下さい。
- 精油は開封後１年、柑橘系は半年を目安にお使い下さい。
- 衣服などに付着するとシミになる恐れがありますのでご注意下さい。

**警告**

- 原液のまま直接肌や身体に用いないで下さい。
- 原液あるいは希釈したものにかかわらず、飲用や点眼には使用しないで下さい。
- 乳幼児など精油についての知識がない方の手の届かないところに保管して下さい。
- 精油には引火性がありますので、火気にご注意下さい。
- 使用により異常が現れた場合にはすぐに使用を中止し医師にご相談下さい。

公益社団法人 日本アロマ環境協会
表 示 基 準 適 合 認 定 精 油

## 7系統の香り

精油の香りには、いくつかの傾向があります。グループのそれぞれの精油は、同じグループの他の精油とブレンドしてよくあい、各グループの隣のグループの精油とブレンドしてもよくあうといわれています。

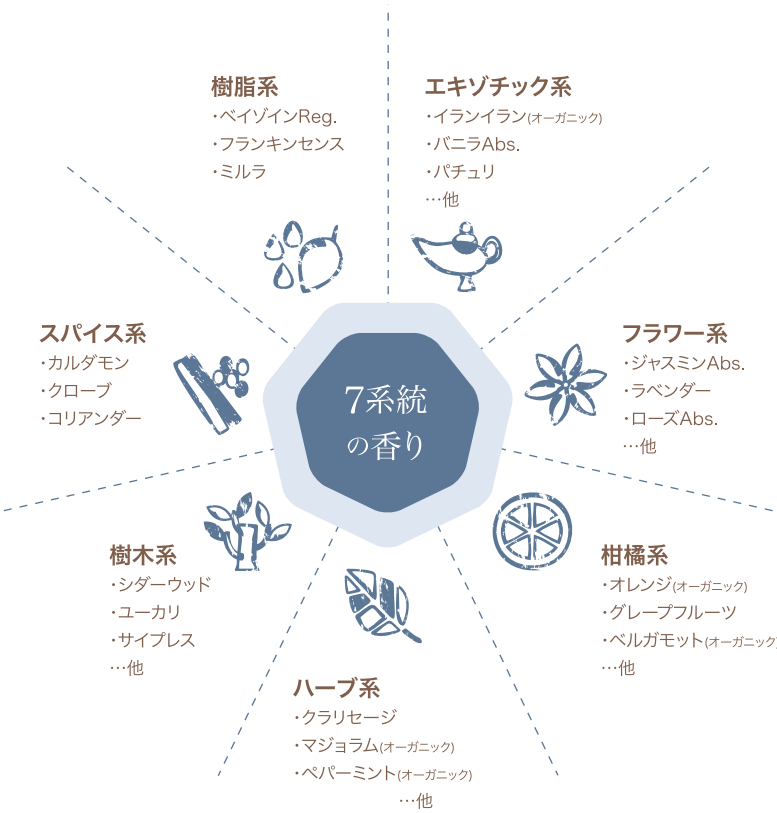


MEMO

オーガニックとは…

有機栽培原料より抽出された精油を表しています。

## イモーテル オーガニック

ラズベリーに似たフレッシュさとハチミツを思わせる甘さを合わせ持つ香り

学　名 ― *Helichrysum italicum*
産　地 ― ボスニア・ヘルツェゴビナ
抽出法 ― 蒸留法
抽出部 ― 花

| | | |
|---|---|---|
| 品番 53012 | 2ml | 10,000 円+税 |
| 品番 53015 | 5ml | 20,000 円+税 |
| 品番 53010 | 10ml | 36,000 円+税 |
| 品番 53016 | 100ml | 288,000 円+税 |

## イランイラン

甘く重みのある
エキゾチックな
フローラル系の香り

学　名 ― *Cananga odorata*
産　地 ― マダガスカル
抽出法 ― 蒸留法
抽出部 ― 花

| | | |
|---|---|---|
| 品番 53025 | 5ml | 1,700 円+税 |
| 品番 53020 | 10ml | 2,600 円+税 |
| 品番 53026 | 100ml | 18,000 円+税 |

## イランイラン・コンプリート オーガニック

マイルドな甘さのある
オリエンタル調の
フローラルな香り

学　名 ― *Cananga odorata*
産　地 ― マダガスカル
抽出法 ― 蒸留法
抽出部 ― 花

| | | |
|---|---|---|
| 品番 53035 | 5ml | 3,000 円+税 |
| 品番 53030 | 10ml | 5,000 円+税 |
| 品番 53036 | 100ml | 32,000 円+税 |

## ウィンターグリーン

目の覚めるような強い
清涼感のある
メントール系の香り

学　名 ― *Gaultheria procumbens*
産　地 ― 中国
抽出法 ― 蒸留法
抽出部 ― 葉

| | | |
|---|---|---|
| 品番 53045 | 5ml | 1,500 円+税 |
| 品番 53040 | 10ml | 2,400 円+税 |
| 品番 53046 | 100ml | 12,000 円+税 |

## エレミ

柑橘系に近い爽やかさに、
ややスパイシーな
趣きを含む香り

学　名 ― *Canarium luzonicum*
産　地 ― フィリピン
抽出法 ― 蒸留法
抽出部 ― 樹脂

| | | |
|---|---|---|
| 品番 53005 | 5ml | 1,900 円+税 |
| 品番 53050 | 10ml | 3,000 円+税 |
| 品番 53056 | 100ml | 12,000 円+税 |

## オークモス アブソリュート 10%

深く落ち着いた香り

学　名 ― *Evernia prunastri*
産　地 ― モロッコ
抽出法 ― 溶剤抽出法
抽出部 ― 苔

| | | |
|---|---|---|
| 品番 53065 | 5ml | 3,000 円+税 |
| 品番 53060 | 10ml | 5,000 円+税 |
| 品番 53066 | 100ml | 25,000 円+税 |

## オリガナム

スパイシーで刺激のある
独特な香り

学　名 ― *Origanum vulgare*
産　地 ― スペイン
抽出法 ― 蒸留法
抽出部 ― 葉

| | | |
|---|---|---|
| 品番 53075 | 5ml | 2,300 円+税 |
| 品番 53070 | 10ml | 3,700 円+税 |
| 品番 53076 | 100ml | 18,500 円+税 |

## オレンジ・スイート

フレッシュで甘い
柑橘系の香り

学　名 ― *Citrus sinensis*
産　地 ― オーストラリア
抽出法 ― 圧搾法
抽出部 ― 果皮

| | | |
|---|---|---|
| 品番 53085 | 5ml | 1,200 円+税 |
| 品番 53080 | 10ml | 1,800 円+税 |
| 品番 53086 | 100ml | 6,000 円+税 |

## オレンジ・スイート オーガニック

フレッシュで甘い
柑橘系の香り

学　名 ― *Citrus sinensis*
産　地 ― アメリカ
抽出法 ― 圧搾法
抽出部 ― 果皮

| | | |
|---|---|---|
| 品番 53095 | 5ml | 1,600 円+税 |
| 品番 53090 | 10ml | 2,500 円+税 |
| 品番 53096 | 100ml | 10,000 円+税 |

## ガイアックウッド レジノイド 10%

深くスモーキーな香り

学　名 ― *Bulnesia sarmienti*
産　地 ― パラグアイ
抽出法 ― 溶剤抽出法
抽出部 ― 木

| | | |
|---|---|---|
| 品番 53105 | 5ml | 2,200 円+税 |
| 品番 53100 | 10ml | 3,500 円+税 |
| 品番 53106 | 100ml | 17,500 円+税 |

## カモマイルジャーマン

深く芳醇な
ハーブ調の香り

学　名 ― *Matricaria chamomilla L.*
産　地 ― エジプト
抽出法 ― 蒸留法
抽出部 ― 花

| | | |
|---|---|---|
| 品番 53112 | 2ml | 4,000 円+税 |
| 品番 53115 | 5ml | 8,000 円+税 |
| 品番 53110 | 10ml | 14,000 円+税 |
| 品番 53116 | 100ml | 96,000 円+税 |

## カモマイルローマン

青りんごを連想させる
ソフトなフルーティー
フローラルの香り

学　名 ― *Anthemis nobilis*
産　地 ― ハンガリー
抽出法 ― 蒸留法
抽出部 ― 花

| | | |
|---|---|---|
| 品番 53135 | 5ml | 6,500 円+税 |
| 品番 53130 | 10ml | 11,500 円+税 |
| 品番 53136 | 100ml | 92,000 円+税 |

## カモマイルローマン オーガニック

青りんごを連想させる
ソフトなフルーティー
フローラルの香り

学　名 ― *Anthemis nobilis*
産　地 ― ハンガリー
抽出法 ― 蒸留法
抽出部 ― 花

| | | |
|---|---|---|
| 品番 53142 | 2ml | 5,000 円+税 |
| 品番 53145 | 5ml | 11,000 円+税 |
| 品番 53140 | 10ml | 18,000 円+税 |
| 品番 53146 | 100ml | 120,000 円+税 |

## カユプテ

クールな清涼感の中に
フルーティーな甘酸っ
ぱさが加わった香り

学　名 ― *Melaleuca cajeputi*
産　地 ― インドネシア
抽出法 ― 蒸留法
抽出部 ― 枝葉

| | | |
|---|---|---|
| 品番 53155 | 5ml | 1,500 円+税 |
| 品番 53150 | 10ml | 2,400 円+税 |
| 品番 53156 | 100ml | 12,000 円+税 |

## カルダモン

スパイシーさと爽やかな
甘酸っぱさを含んだ
温かみのある香り

学　名 ― *Elettaria cardamomum*
産　地 ― パプアニューギニア
抽出法 ― 蒸留法
抽出部 ― 種子

| | | |
|---|---|---|
| 品番 53165 | 5ml | 3,000 円+税 |
| 品番 53160 | 10ml | 5,000 円+税 |
| 品番 53166 | 100ml | 32,000 円+税 |

## カンファー・ホワイト

はっきりとしたシャープ
でフレッシュな香り

学　名 ― *Cinnamomum camphora*
産　地 ― 中国
抽出法 ― 蒸留法
抽出部 ― 枝葉

| | | |
|---|---|---|
| 品番 53175 | 5ml | 1,800 円+税 |
| 品番 53170 | 10ml | 2,900 円+税 |
| 品番 53176 | 100ml | 14,500 円+税 |

## キャロットシード

ニンジンそのものの、
土の香りを含んだ
独特な香り

学　名 ― *Daucus carota*
産　地 ― インド
抽出法 ― 蒸留法
抽出部 ― 種子

| | | |
|---|---|---|
| 品番 53185 | 5ml | 2,500 円+税 |
| 品番 53180 | 10ml | 4,000 円+税 |
| 品番 53186 | 100ml | 24,000 円+税 |

## クラリセージ

フローラルとウッディさ
を含んだ温かみのある香り

学　名 ― *Salvia sclarea*
産　地 ― フランス
抽出法 ― 蒸留法
抽出部 ― 花・葉

| | | |
|---|---|---|
| 品番 53205 | 5ml | 2,100 円+税 |
| 品番 53200 | 10ml | 3,300 円+税 |
| 品番 53206 | 100ml | 22,400 円+税 |

## グレープフルーツホワイト

フレッシュ感のある
爽やかな香り

学　名 ― *Citrus paradisi*
産　地 ― アルゼンチン
抽出法 ― 圧搾法
抽出部 ― 果皮

| | | |
|---|---|---|
| 品番 53215 | 5ml | 1,400 円+税 |
| 品番 53210 | 10ml | 2,100 円+税 |
| 品番 53216 | 100ml | 8,000 円+税 |

## グレープフルーツピンク オーガニック

フレッシュ感のある
爽やかでほんのり甘い香り

学　名 ― *Citrus paradisi*
産　地 ― アメリカ
抽出法 ― 圧搾法
抽出部 ― 果皮

| | | |
|---|---|---|
| 品番 53225 | 5ml | 1,900 円+税 |
| 品番 53220 | 10ml | 3,000 円+税 |
| 品番 53226 | 100ml | 15,000 円+税 |

## クローブ オーガニック

強いスパイシーさの中に、
深いフルーティーさを
感じる香り

学　名 ― *Eugenia caryophyllata*
産　地 ― スリランカ
抽出法 ― 蒸留法
抽出部 ― 蕾

| | | |
|---|---|---|
| 品番 53235 | 5ml | 1,900 円+税 |
| 品番 53230 | 10ml | 3,000 円+税 |
| 品番 53236 | 100ml | 24,000 円+税 |

## ゲットウ

森林の香りにスッキリと
した柑橘系が加わった
ような香り

学　名 ― *Alpinia zerumbet*
産　地 ― 日本
抽出法 ― 蒸留法
抽出部 ― 葉

| | | |
|---|---|---|
| 品番 53242 | 2ml | 7,000 円+税 |
| 品番 53245 | 5ml | 14,000 円+税 |
| 品番 53240 | 10ml | 25,000 円+税 |
| 品番 53246 | 100ml | 200,000 円+税 |

## ゲットウタイリン オーガニック

森林の香りに柑橘系が
加わったような
マイルドな香り

学　名 ― *Alpinia uraiensis*
産　地 ― 日本
抽出法 ― 蒸留法
抽出部 ― 葉

| | | |
|---|---|---|
| 品番 53252 | 2ml | 4,500 円+税 |
| 品番 53255 | 5ml | 9,000 円+税 |
| 品番 53250 | 10ml | 16,000 円+税 |
| 品番 53256 | 100ml | 128,000 円+税 |

## コリアンダー

官能的な甘さが感じられる
スパイシーな香り

学　名 ― *Coriandrum sativum*
産　地 ― クロアチア
抽出法 ― 蒸留法
抽出部 ― 種子

| | | |
|---|---|---|
| 品番 53265 | 5ml | 4,000 円+税 |
| 品番 53260 | 10ml | 6,500 円+税 |
| 品番 53266 | 100ml | 47,000 円+税 |

## サイプレス

気分をスッキリさせる
スッキリとした
ウッディな香り

学　名 ― *Cupressus sempervirens*
産　地 ― スペイン
抽出法 ― 蒸留法
抽出部 ― 枝葉

| | | |
|---|---|---|
| 品番 53275 | 5ml | 1,500 円+税 |
| 品番 53270 | 10ml | 2,400 円+税 |
| 品番 53276 | 100ml | 12,000 円+税 |

## サンダルウッド・インディアン

まったりとした深い
甘みを含んだ
特徴的な香り

学　名 ― *Santalum album*
産　地 ― インド
抽出法 ― 蒸留法
抽出部 ― 根･心材

| | | |
|---|---|---|
| 品番 53285 | 5ml | 8,000 円+税 |
| 品番 53280 | 10ml | 14,000 円+税 |
| 品番 53286 | 100ml | 125,000 円+税 |

## サンダルウッド・オーストラリアン

まったりとした深い
甘みを含んだ
特徴的な香り

学　名 ― *Santalum spicatum*
産　地 ― オーストラリア
抽出法 ― 蒸留法
抽出部 ― 根･心材

| | | |
|---|---|---|
| 品番 53295 | 5ml | 6,000 円+税 |
| 品番 53290 | 10ml | 10,800 円+税 |
| 品番 53296 | 100ml | 72,000 円+税 |

## シダーウッド・アトラス オーガニック

甘さとスパイシーさが
交わる神秘的な
ウッディの香り

学　名 ― *Cedrus atlantica*
産　地 ― モロッコ
抽出法 ― 蒸留法
抽出部 ― 木

| | | |
|---|---|---|
| 品番 53305 | 5ml | 1,900 円+税 |
| 品番 53300 | 10ml | 3,000 円+税 |
| 品番 53306 | 100ml | 15,000 円+税 |

## シダーウッド・バージニア

重量感のある
ウッディな香り

学　名 ― *Juniperus virginiana*
産　地 ― アメリカ
抽出法 ― 蒸留法
抽出部 ― 枝･葉

| | | |
|---|---|---|
| 品番 53315 | 5ml | 1,700 円+税 |
| 品番 53310 | 10ml | 2,700 円+税 |
| 品番 53316 | 100ml | 13,500 円+税 |

## シトロネラ オーガニック

レモンに似た
爽やかな強い香り

学　名 ― *Cymbopogon nardus*
産　地 ― スリランカ
抽出法 ― 蒸留法
抽出部 ― 葉

| | | |
|---|---|---|
| 品番 53325 | 5ml | 2,200 円+税 |
| 品番 53320 | 10ml | 3,500 円+税 |
| 品番 53326 | 100ml | 20,000 円+税 |

## シナモンバーク

スパイシーな中にも
まったりとした
甘さをもつ香り

学　名 ― *Cinnamomum zeylanicum*
産　地 ― タンザニア
抽出法 ― 蒸留法
抽出部 ― 樹皮

| | | |
|---|---|---|
| 品番 53335 | 5ml | 3,000 円+税 |
| 品番 53330 | 10ml | 5,000 円+税 |
| 品番 53336 | 100ml | 35,000 円+税 |

## シナモンリーフ オーガニック

スパイシーな中にも
まったりとした
趣きをもつ香り

学　名 ― *Cinnamomum zeylanicum*
産　地 ― スリランカ
抽出法 ― 蒸留法
抽出部 ― 葉

| | | |
|---|---|---|
| 品番 53345 | 5ml | 2,000 円+税 |
| 品番 53340 | 10ml | 3,200 円+税 |
| 品番 53346 | 100ml | 20,000 円+税 |

## ジャスミン アブソリュート

エキゾチックで甘い
濃厚なフローラルの香り

学　名 ― *Jasminum grandiflorum*
産　地 ― インド
抽出法 ― 溶剤抽出法
抽出部 ― 花

| | | |
|---|---|---|
| 品番 53355 | 5ml | 9,000 円+税 |
| 品番 53350 | 10ml | 16,000 円+税 |
| 品番 53356 | 100ml | 128,000 円+税 |

## ジャスミン オーガニック

エキゾチックで甘い
濃厚なフローラルの香り

学　名 ― *Jasminum grandiflorum*
産　地 ― エジプト
抽出法 ― 蒸留法
抽出部 ― 花

| | | |
|---|---|---|
| 品番 53362 | 2ml | 12,000 円+税 |
| 品番 53365 | 5ml | 27,000 円+税 |

## ジュニパーベリー

森林を思わせる爽やかな
ウッディの香り

学　名 ― *Juniperus communis*
産　地 ― インド
抽出法 ― 蒸留法
抽出部 ― 果実

| | | |
|---|---|---|
| 品番 53375 | 5ml | 1,900 円+税 |
| 品番 53370 | 10ml | 3,000 円+税 |
| 品番 53376 | 100ml | 15,000 円+税 |

## ジンジャー

ぴりっとした
スパイシーな香り

学　名 ― *Zingiber officinale*
産　地 ― 中国
抽出法 ― 蒸留法
抽出部 ― 根茎

| | | |
|---|---|---|
| 品番 53385 | 5ml | 1,900 円+税 |
| 品番 53380 | 10ml | 3,000 円+税 |
| 品番 53386 | 100ml | 12,000 円+税 |

## スターアニス

温かみのある
甘草のような甘い香り

学　名 ― *Illicium verum*
産　地 ― 中国
抽出法 ― 蒸留法
抽出部 ― 花・種子

| | | |
|---|---|---|
| 品番 53395 | 5ml | 2,000 円+税 |
| 品番 53390 | 10ml | 3,200 円+税 |
| 品番 53396 | 100ml | 19,000 円+税 |

## スパイクナルド

ウッディ・スパイス調の
重く甘い香り

学　名 ― *Nardostachys jatamansi*
産　地 ― インド
抽出法 ― 蒸留法
抽出部 ― 根

| | | |
|---|---|---|
| 品番 53405 | 5ml | 3,500 円+税 |
| 品番 53400 | 10ml | 5,500 円+税 |
| 品番 53406 | 100ml | 33,000 円+税 |

## スパニッシュセージ オーガニック

爽やかな清涼感のある
ハーブの香り

学　名 ― *Salvia lavendulaefolia*
産　地 ― スペイン
抽出法 ― 蒸留法
抽出部 ― 葉

| | | |
|---|---|---|
| 品番 53415 | 5ml | 2,600 円+税 |
| 品番 53410 | 10ml | 4,100 円+税 |
| 品番 53416 | 100ml | 28,700 円+税 |

## スパニッシュマジョラム

ほのかに甘い
スパイシーな香り

学　名 ― *Thymus mastichina*
産　地 ― スペイン
抽出法 ― 蒸留法
抽出部 ― 葉

| | | |
|---|---|---|
| 品番 53425 | 5ml | 1,900 円+税 |
| 品番 53420 | 10ml | 3,000 円+税 |
| 品番 53426 | 100ml | 15,000 円+税 |

## スペアミント オーガニック

ペパーミントよりも
マイルドな甘みのある
ハーブ香り

学　名 ― *Mentha spicata*
産　地 ― インド
抽出法 ― 蒸留法
抽出部 ― 葉

| | | |
|---|---|---|
| 品番 53435 | 5ml | 2,000 円+税 |
| 品番 53430 | 10ml | 3,200 円+税 |
| 品番 53436 | 100ml | 15,000 円+税 |

## セージ オーガニック

強くシャープな
ハーブの香り

学　名 ― *Salvia officinalis*
産　地 ― スペイン
抽出法 ― 蒸留法
抽出部 ― 葉

| | | |
|---|---|---|
| 品番 53445 | 5ml | 3,000 円+税 |
| 品番 53440 | 10ml | 5,000 円+税 |
| 品番 53446 | 100ml | 25,000 円+税 |

## ゼラニウム

ローズを思わせる優美で
甘いフローラルな香り

学　名 ― *Pelargonium graveolens*
産　地 ― フランス
抽出法 ― 蒸留法
抽出部 ― 花･葉

| | | |
|---|---|---|
| 品番 53455 | 5ml | 1,600 円+税 |
| 品番 53450 | 10ml | 2,400 円+税 |
| 品番 53456 | 100ml | 12,500 円+税 |

## ゼラニウム・モロッコ

ローズを思わせる優美で
甘いフローラルな香り

学　名 ― *Pelargonium graveolens*
産　地 ― モロッコ
抽出法 ― 蒸留法
抽出部 ― 葉

| | | |
|---|---|---|
| 品番 53465 | 5ml | 2,300 円+税 |
| 品番 53460 | 10ml | 3,700 円+税 |
| 品番 53466 | 100ml | 20,000 円+税 |

## タイム ct リナロール オーガニック

ハーブ調の中に
フローラルの甘みが漂う
香り

学　名 ― *Thymus vulgaris*
産　地 ― スペイン
抽出法 ― 蒸留法
抽出部 ― 葉

| | | |
|---|---|---|
| 品番 53475 | 5ml | 3,000 円+税 |
| 品番 53470 | 10ml | 5,000 円+税 |
| 品番 53476 | 100ml | 25,000 円+税 |

## タジェット

甘い濃厚な香り

学　名 ― *Tagetes minuta*
産　地 ― インド
抽出法 ― 蒸留法
抽出部 ― 花

| | | |
|---|---|---|
| 品番 53485 | 5ml | 2,500 円+税 |
| 品番 53480 | 10ml | 4,000 円+税 |
| 品番 53486 | 100ml | 25,000 円+税 |

## タンジェリン

マンダリンよりも穏やで
優しい柑橘系の香り

学　名 ― *Citrus reticulata*
産　地 ― ブラジル
抽出法 ― 圧搾法
抽出部 ― 果皮

| | | |
|---|---|---|
| 品番 53505 | 5ml | 1,600 円+税 |
| 品番 53500 | 10ml | 2,500 円+税 |
| 品番 53506 | 100ml | 12,500 円+税 |

## チュベローズ アブソリュート

濃厚で美しいフローラル
調の中にエキゾチックな
甘さのある香り

学　名 ― *Polianthes tuberosa*
産　地 ― インド
抽出法 ― 溶剤抽出法
抽出部 ― 花

| | | |
|---|---|---|
| 品番 53512 | 2ml | 10,500 円+税 |
| 品番 53515 | 5ml | 21,000 円+税 |
| 品番 53510 | 10ml | 38,000 円+税 |
| 品番 53516 | 100ml | 280,000 円+税 |

## ティートリー

清涼感あふれる
クールな香り

学　名 ― *Melaleuca alternifolia*
産　地 ― オーストラリア
抽出法 ― 蒸留法
抽出部 ― 葉

| | | |
|---|---|---|
| 品番 53525 | 5ml | 1,200 円+税 |
| 品番 53520 | 10ml | 1,800 円+税 |
| 品番 53526 | 100ml | 9,000 円+税 |

## ティートリー オーガニック

清涼感あふれる
クールな香り

学　名 ― *Melaleuca alternifolia*
産　地 ― ザンビア
抽出法 ― 蒸留法
抽出部 ― 葉

| | | |
|---|---|---|
| 品番 53535 | 5ml | 1,900 円+税 |
| 品番 53530 | 10ml | 3,000 円+税 |
| 品番 53536 | 100ml | 15,000 円+税 |

## ドッグローズ（ノバラ）

優雅なバラの花の香り

学　名 ― *Rosa canina*
産　地 ― イタリア
抽出法 ― 蒸留法
抽出部 ― 果実

| | | |
|---|---|---|
| 品番 53552 | 2ml | 6,500 円+税 |
| 品番 53555 | 5ml | 13,000 円+税 |
| 品番 53550 | 10ml | 23,000 円+税 |
| 品番 53556 | 100ml | 184,000 円+税 |

## トンカビーン アブソリュート 7%

甘く桜の様な香り

学　名 ― *Dipteryx odorata*
産　地 ― フランス
抽出法 ― 溶剤抽出法
抽出部 ― 種子

| | | |
|---|---|---|
| 品番 54245 | 5ml | 2,900 円+税 |
| 品番 54240 | 10ml | 4,600 円+税 |
| 品番 54246 | 100ml | 37,000 円+税 |

## ナツメグ

シャープでスッキリ
としたスパイシーな
香り

学　名 ― *Myristica fragrans*
産　地 ― インドネシア
抽出法 ― 蒸留法
抽出部 ― 種子

| | | |
|---|---|---|
| 品番 53565 | 5ml | 2,300 円+税 |
| 品番 53560 | 10ml | 3,700 円+税 |
| 品番 53566 | 100ml | 24,000 円+税 |

## ニアウリ オーガニック

軽い甘みのある
澄みわたるような香り

学　名 ― *Melaleuca quinquinervia*
産　地 ― マダガスカル
抽出法 ― 蒸留法
抽出部 ― 葉

| | | |
|---|---|---|
| 品番 53575 | 5ml | 2,000 円+税 |
| 品番 53570 | 10ml | 3,200 円+税 |
| 品番 53576 | 100ml | 19,000 円+税 |

## ネロリ

柑橘系の爽やかな明る
さとフローラルの優美
さを兼ね備えた香り

学　名 ― *Citrus aurantium ssp amara*
産　地 ― イタリア
抽出法 ― 蒸留法
抽出部 ― 花

| | | |
|---|---|---|
| 品番 53582 | 2ml | 10,000 円+税 |
| 品番 53585 | 5ml | 21,000 円+税 |
| 品番 53580 | 10ml | 39,000 円+税 |
| 品番 53586 | 100ml | 380,000 円+税 |

## パインスコッチ

強い、ドライな松の香り

学　名 ― *Pinus sylvestris*
産　地 ― ハンガリー
抽出法 ― 蒸留法
抽出部 ― 葉

| | | |
|---|---|---|
| 品番 53615 | 5ml | 1,500 円+税 |
| 品番 53610 | 10ml | 2,400 円+税 |
| 品番 53616 | 100ml | 12,000 円+税 |

## バジル ct チャビコール

ハーブ調のくっきりとした甘さのある香り

学　名 ― *Ocimum basilicum*
産　地 ― インド
抽出法 ― 蒸留法
抽出部 ― 花･葉

| | | |
|---|---|---|
| 品番 53625 | 5ml | 1,500 円+税 |
| 品番 53620 | 10ml | 2,400 円+税 |
| 品番 53626 | 100ml | 12,000 円+税 |

## バジル ct リナロール オーガニック

ハーブ調のくっきりとした甘さのある香り

学　名 ― *Ocimum basilicum*
産　地 ― エジプト
抽出法 ― 蒸留法
抽出部 ― 葉

| | | |
|---|---|---|
| 品番 53635 | 5ml | 2,000 円+税 |
| 品番 53630 | 10ml | 3,000 円+税 |
| 品番 53636 | 100ml | 15,000 円+税 |

## パチュリ

大地を連想させるようなエキゾチックな独特の香り

学　名 ― *Pogostemon cablin*
産　地 ― インドネシア
抽出法 ― 蒸留法
抽出部 ― 葉

| | | |
|---|---|---|
| 品番 53645 | 5ml | 1,400 円+税 |
| 品番 53640 | 10ml | 2,200 円+税 |
| 品番 53646 | 100ml | 15,400 円+税 |

## パチュリ オーガニック

大地を連想させるようなエキゾチックな独特の香り

学　名 ― *Pogostemon cablin*
産　地 ― パプアニューギニア
抽出法 ― 蒸留法
抽出部 ― 葉

| | | |
|---|---|---|
| 品番 53655 | 5ml | 1,900 円+税 |
| 品番 53650 | 10ml | 3,000 円+税 |
| 品番 53656 | 100ml | 21,000 円+税 |

## バニラ アブソリュート５％

うっとりするような甘いお菓子の香り

学　名 ― *Vanilla planifolia*
産　地 ― マダガスカル
抽出法 ― 溶剤抽出法
抽出部 ― 莢

| | | |
|---|---|---|
| 品番 53665 | 5ml | 2,900 円+税 |
| 品番 53660 | 10ml | 4,600 円+税 |
| 品番 53666 | 100ml | 37,000 円+税 |

## パルマローザ オーガニック

ローズやゼラニウムに似た甘い香り

学　名 ― *Cymbopogon martini*
産　地 ― ネパール/マダガスカル
抽出法 ― 蒸留法
抽出部 ― 葉

| | | |
|---|---|---|
| 品番 53675 | 5ml | 1,900 円+税 |
| 品番 53670 | 10ml | 3,000 円+税 |
| 品番 53676 | 100ml | 15,000 円+税 |

## ヒソップ オーガニック

甘さのある爽やかな香り

学　名 ― *Hyssopus officinalis*
産　地 ― スペイン
抽出法 ― 蒸留法
抽出部 ― 花･葉

| | | |
|---|---|---|
| 品番 53695 | 5ml | 2,600 円+税 |
| 品番 53690 | 10ml | 4,100 円+税 |
| 品番 53696 | 100ml | 32,800 円+税 |

## ヒノキ

日本人に馴染み深い木の香り

学　名 ― *Chamaecyparis obtusa*
産　地 ― 日本／タイワン
抽出法 ― 蒸留法
抽出部 ― 心材･枝葉

| | | |
|---|---|---|
| 品番 53705 | 5ml | 2,000 円+税 |
| 品番 53700 | 10ml | 3,200 円+税 |
| 品番 53706 | 100ml | 16,000 円+税 |

## フェンネル

甘くスパイシーな香り

学　名 ― *Foeniculum vulgare dulce*
産　地 ― オーストラリア
抽出法 ― 蒸留法
抽出部 ― 種子

| | | |
|---|---|---|
| 品番 53715 | 5ml | 1,500 円+税 |
| 品番 53710 | 10ml | 2,400 円+税 |
| 品番 53716 | 100ml | 12,000 円+税 |

## プチグレン オーガニック

ウッディな中にもネロリのような優美な甘さを含んだ香り

学　名 ― *Citrus aurantium var. amara*
産　地 ― エジプト
抽出法 ― 蒸留法
抽出部 ― 枝葉

| | | |
|---|---|---|
| 品番 53725 | 5ml | 2,200 円+税 |
| 品番 53720 | 10ml | 3,500 円+税 |
| 品番 53726 | 100ml | 20,000 円+税 |

## ブラックペッパー

刺激的でスパイシーな香り

学　名 ― *Piper nigrum*
産　地 ― インド／スリランカ
抽出法 ― 蒸留法
抽出部 ― 果実

| | | |
|---|---|---|
| 品番 53735 | 5ml | 1,900 円+税 |
| 品番 53730 | 10ml | 3,000 円+税 |
| 品番 53736 | 100ml | 18,000 円+税 |

## フランキンセンス

ウッディ調の落ち着きのある香り

学　名 ― *Boswellia carterii*
産　地 ― ソマリア
抽出法 ― 蒸留法
抽出部 ― 樹脂

| | | |
|---|---|---|
| 品番 53745 | 5ml | 3,500 円+税 |
| 品番 53740 | 10ml | 5,500 円+税 |
| 品番 53746 | 100ml | 40,000 円+税 |

## ベチバー

雨上がりの土を思わせる深みのある香り

学　名 ― *Vetiveria zizanioides*
産　地 ― インドネシア
抽出法 ― 蒸留法
抽出部 ― 根

| | | |
|---|---|---|
| 品番 53775 | 5ml | 1,700 円+税 |
| 品番 53770 | 10ml | 2,700 円+税 |
| 品番 53776 | 100ml | 16,200 円+税 |

## ペニーローヤル

フレッシュなハーブ・ミント系の香り

学　名 ― *Mentha pulegium*
産　地 ― イギリス
抽出法 ― 蒸留法
抽出部 ― 葉

| | | |
|---|---|---|
| 品番 53795 | 5ml | 2,000 円+税 |
| 品番 53790 | 10ml | 3,000 円+税 |

## ペパーミント

爽やかなスーッとしたメントールの香り

学　名 ― *Mentha piperita*
産　地 ― インド
抽出法 ― 蒸留法
抽出部 ― 葉

| | | |
|---|---|---|
| 品番 53805 | 5ml | 1,400 円+税 |
| 品番 53800 | 10ml | 2,100 円+税 |
| 品番 53806 | 100ml | 9,000 円+税 |

## ペパーミント オーガニック

爽やかなスーッとしたメントールの香り

学　名 ― *Mentha piperita*
産　地 ― インド
抽出法 ― 蒸留法
抽出部 ― 葉

| | | |
|---|---|---|
| 品番 53815 | 5ml | 1,900 円+税 |
| 品番 53810 | 10ml | 3,000 円+税 |
| 品番 53816 | 100ml | 15,000 円+税 |

## ペパーミント ワイルド

爽やかなスーッとした
メントールの香り

学　名 ― *Mentha arvensis*
産　地 ― 中国／インド
抽出法 ― 蒸留法
抽出部 ― 葉

| | | |
|---|---|---|
| 品番 53825 | 5ml | 1,400 円+税 |
| 品番 53820 | 10ml | 2,200 円+税 |
| 品番 53826 | 100ml | 11,000 円+税 |

## ベルガモット

甘くフルーティーな
柑橘系の香り

学　名 ― *Citrus bergamia*
産　地 ― イタリア
抽出法 ― 圧搾法
抽出部 ― 果皮

| | | |
|---|---|---|
| 品番 53835 | 5ml | 1,500 円+税 |
| 品番 53830 | 10ml | 2,400 円+税 |
| 品番 53836 | 100ml | 12,000 円+税 |

## ベルガモット オーガニック

甘くフルーティーな
柑橘系の香り

学　名 ― *Citrus bergamia*
産　地 ― イタリア
抽出法 ― 圧搾法
抽出部 ― 果皮

| | | |
|---|---|---|
| 品番 53845 | 5ml | 2,200 円+税 |
| 品番 53840 | 10ml | 3,500 円+税 |
| 品番 53846 | 100ml | 25,000 円+税 |

## ベルガモット FCF オーガニック

甘くフルーティーな
柑橘系の香り

学　名 ― *Citrus bergamia*
産　地 ― イタリア
抽出法 ― 圧搾法
抽出部 ― 果皮

| | | |
|---|---|---|
| 品番 53855 | 5ml | 2,900 円+税 |
| 品番 53850 | 10ml | 4,600 円+税 |
| 品番 53856 | 100ml | 32,000 円+税 |

## ベンゾイン レジノイド 50%

バニラのような甘い香り

学　名 ― *Styrax benzoin*
産　地 ― ラオス
抽出法 ― 溶剤抽出法
抽出部 ― 樹脂

| | | |
|---|---|---|
| 品番 53865 | 5ml | 1,900 円+税 |
| 品番 53860 | 10ml | 3,000 円+税 |
| 品番 53866 | 100ml | 12,000 円+税 |

## ホーリーフ

ローズウッドに似た
甘くウッディな香り

学　名 ― *Cinnamomum camphora*
産　地 ― 台湾
抽出法 ― 蒸留法
抽出部 ― 枝葉

| | | |
|---|---|---|
| 品番 53875 | 5ml | 1,900 円+税 |
| 品番 53870 | 10ml | 3,000 円+税 |
| 品番 53876 | 100ml | 12,000 円+税 |

## マートル

少し甘さを含んだ
穏やかな香り

学　名 ― *Myrtus communis*
産　地 ― アルバニア
抽出法 ― 蒸留法
抽出部 ― 花・葉

| | | |
|---|---|---|
| 品番 53885 | 5ml | 2,300 円+税 |
| 品番 53880 | 10ml | 3,700 円+税 |
| 品番 53886 | 100ml | 26,000 円+税 |

## マジョラム・スイート

甘さを含んだ
スパイシーな香り

学　名 ― *Origanum majorana*
産　地 ― エジプト
抽出法 ― 蒸留法
抽出部 ― 葉

| | | |
|---|---|---|
| 品番 53895 | 5ml | 1,500 円+税 |
| 品番 53890 | 10ml | 2,400 円+税 |
| 品番 53896 | 100ml | 15,000 円+税 |

## マジョラム・スイート オーガニック

甘さを含んだ
スパイシーな香り

学　名 ― *Origanum majorana*
産　地 ― エジプト
抽出法 ― 蒸留法
抽出部 ― 葉

| | | |
|---|---|---|
| 品番 53905 | 5ml | 3,000 円+税 |
| 品番 53900 | 10ml | 5,000 円+税 |
| 品番 53906 | 100ml | 25,000 円+税 |

## マンダリン

温かみのある
甘い柑橘系の香り

学　名 ― *Citrus reticulata*
産　地 ― オーストラリア
抽出法 ― 圧搾法
抽出部 ― 果皮

| | | |
|---|---|---|
| 品番 53915 | 5ml | 1,400 円+税 |
| 品番 53910 | 10ml | 2,200 円+税 |
| 品番 53916 | 100ml | 11,000 円+税 |

## マンダリンレッド オーガニック

温かみのある
甘い柑橘系の香り

学　名 ― *Citrus reticulata*
産　地 ― ブラジル
抽出法 ― 圧搾法
抽出部 ― 果皮

| | | |
|---|---|---|
| 品番 53925 | 5ml | 2,500 円+税 |
| 品番 53920 | 10ml | 4,000 円+税 |
| 品番 53926 | 100ml | 25,000 円+税 |

## ミモザ アブソリュート 10%

甘く濃厚な
フローラル系の香り

学　名 ― *Acacia dealbata*
産　地 ― モロッコ
抽出法 ― 溶剤抽出法
抽出部 ― 花･小枝

| | | |
|---|---|---|
| 品番 53935 | 5ml | 2,200 円+税 |
| 品番 53930 | 10ml | 3,500 円+税 |
| 品番 53936 | 100ml | 17,500 円+税 |

## ミルラ

スモーキーでジャコウを
思わせるような香り

学　名 ― *Commiphora myrrha*
産　地 ― アフリカ
抽出法 ― 蒸留法
抽出部 ― 樹脂

| | | |
|---|---|---|
| 品番 53945 | 5ml | 4,000 円+税 |
| 品番 53940 | 10ml | 6,500 円+税 |
| 品番 53946 | 100ml | 52,000 円+税 |

## メイチャン

フレッシュな
甘さのある香り

学　名 ― *Litsea cubeba*
産　地 ― 中国
抽出法 ― 蒸留法
抽出部 ― 実

| | | |
|---|---|---|
| 品番 53955 | 5ml | 1,500 円+税 |
| 品番 53950 | 10ml | 2,400 円+税 |
| 品番 53956 | 100ml | 12,000 円+税 |

## メリッサ

みずみずしいグリーン系と
レモンがミックス
したような香り

学　名 ― *Melissa officinalis*
産　地 ― フランス
抽出法 ― 蒸留法
抽出部 ― 葉

| | | |
|---|---|---|
| 品番 53965 | 5ml | 3,500 円+税 |
| 品番 53960 | 10ml | 5,500 円+税 |
| 品番 53966 | 100ml | 27,000 円+税 |

## ユーカリ

クールで
染みわたるような香り

学　名 ― *Eucalyptus globulus*
産　地 ― 中国
抽出法 ― 蒸留法
抽出部 ― 葉

| | | |
|---|---|---|
| 品番 53985 | 5ml | 1,300 円+税 |
| 品番 53980 | 10ml | 1,900 円+税 |
| 品番 53986 | 100ml | 9,000 円+税 |

## ユーカリ オーガニック

クリアで
染みわたるような香り

学　名 ― *Eucalyptus globulus*
産　地 ― オーストラリア
抽出法 ― 蒸留法
抽出部 ― 葉

| | | |
|---|---|---|
| 品番 53995 | 5ml | 1,800 円+税 |
| 品番 53990 | 10ml | 2,900 円+税 |
| 品番 53996 | 100ml | 14,500 円+税 |

## ユーカリ・スミシ

マイルドな
爽やかさをもつ香り

学　名 ― *Eucalyptus smithii*
産　地 ― オーストラリア
抽出法 ― 蒸留法
抽出部 ― 葉

| | | |
|---|---|---|
| 品番 54005 | 5ml | 1,200 円+税 |
| 品番 54000 | 10ml | 2,000 円+税 |

## ユーカリ・ペパーミント

グリーン調の
優しい爽やかな香り

学　名 ― *Eucalyptus dives CT piperitone*
産　地 ― 南アフリカ
抽出法 ― 蒸留法
抽出部 ― 葉

| | | |
|---|---|---|
| 品番 54015 | 5ml | 1,500 円+税 |
| 品番 54010 | 10ml | 2,400 円+税 |
| 品番 54016 | 100ml | 12,000 円+税 |

## ユーカリ・ラディアタ オーガニック

ソフトな
爽やかさのある香り

学　名 ― *Eucalyptus radiata*
産　地 ― 南アフリカ
抽出法 ― 蒸留法
抽出部 ― 葉

| | | |
|---|---|---|
| 品番 54025 | 5ml | 1,800 円+税 |
| 品番 54020 | 10ml | 2,900 円+税 |
| 品番 54026 | 100ml | 14,500 円+税 |

## ユーカリ・レモン

レモンに似
た爽やかな香り

学　名 ― *Eucalyptus citriodora*
産　地 ― 中国
抽出法 ― 蒸留法
抽出部 ― 葉

| | | |
|---|---|---|
| 品番 54035 | 5ml | 1,400 円+税 |
| 品番 54030 | 10ml | 2,200 円+税 |
| 品番 54036 | 100ml | 11,000 円+税 |

## ユズ 自社蒸溜

日本人好みの
柑橘系の香り

学　名 ― *Citrus junos*
産　地 ― 日本
抽出法 ― 蒸留法(自社蒸留)
抽出部 ― 果皮･果汁

| | | |
|---|---|---|
| 品番 54045 | 5ml | 4,000 円+税 |
| 品番 54040 | 10ml | 6,500 円+税 |
| 品番 54046 | 100ml | 52,000 円+税 |

## ライム

苦味を含んだ柑橘系の
爽やかな香り

学　名 ― *Citrus aurantifolia*
産　地 ― メキシコ
抽出法 ― 蒸留法
抽出部 ― 果皮

| | | |
|---|---|---|
| 品番 54055 | 5ml | 1,300 円+税 |
| 品番 54050 | 10ml | 2,000 円+税 |
| 品番 54056 | 100ml | 10,000 円+税 |

## ライム オーガニック

苦味を含んだ柑橘系の
爽やかな香り

学　名 ― *Citrus aurantifolia*
産　地 ― メキシコ
抽出法 ― 圧搾法
抽出部 ― 果皮

| | | |
|---|---|---|
| 品番 54065 | 5ml | 2,200 円+税 |
| 品番 54060 | 10ml | 3,500 円+税 |
| 品番 54066 | 100ml | 17,500 円+税 |

## ラバンサラ オーガニック

甘さと爽やさが交じり
合う心良い香り

学　名 ― *Ravensara aromatica*
産　地 ― マダガスカル
抽出法 ― 蒸留法
抽出部 ― 葉

| 品番 | | |
|---|---|---|
| 54075 | 5ml | 2,900 円+税 |
| 54070 | 10ml | 4,600 円+税 |
| 54076 | 100ml | 32,000 円+税 |

## ラバンディン・グロッソ

ラベンダー似にた
シャープな香り

学　名 ― *Lavandula hybrida*
産　地 ― フランス
抽出法 ― 蒸留法
抽出部 ― 花

| 品番 | | |
|---|---|---|
| 54085 | 5ml | 1,400 円+税 |
| 54080 | 10ml | 2,200 円+税 |
| 54086 | 100ml | 11,000 円+税 |

## ラベンダー

気品のある芳醇な
フローラルの香り

学　名 ― *Lavandula angustifolia*
産　地 ― フランス
抽出法 ― 蒸留法
抽出部 ― 花

| 品番 | | |
|---|---|---|
| 54095 | 5ml | 1,400 円+税 |
| 54090 | 10ml | 2,100 円+税 |
| 54096 | 100ml | 8,000 円+税 |

## ラベンダー オーガニック

気品のある芳醇な
フローラルの香り

学　名 ― *Lavandula angustifolia*
産　地 ― ブルガリア
抽出法 ― 蒸留法
抽出部 ― 花

| 品番 | | |
|---|---|---|
| 54105 | 5ml | 2,100 円+税 |
| 54100 | 10ml | 3,200 円+税 |
| 54106 | 100ml | 17,000 円+税 |

## レモン

フレッシュで
爽やかな香り

学　名 ― *Citrus limon*
産　地 ― イタリア
抽出法 ― 圧搾法
抽出部 ― 果皮

| 品番 | | |
|---|---|---|
| 54115 | 5ml | 1,400 円+税 |
| 54110 | 10ml | 2,100 円+税 |
| 54116 | 100ml | 9,000 円+税 |

## レモン オーガニック

フレッシュで
爽やかな香り

学　名 ― *Citrus limon*
産　地 ― イタリア
抽出法 ― 圧搾法
抽出部 ― 果皮

| 品番 | | |
|---|---|---|
| 54125 | 5ml | 1,800 円+税 |
| 54120 | 10ml | 2,900 円+税 |
| 54126 | 100ml | 14,500 円+税 |

## レモングラス

レモンを連想させる
重く厚みのある香り

学　名 ― *Cymbopogon flexuosus*
産　地 ― インド
抽出法 ― 蒸留法
抽出部 ― 葉

| 品番 | | |
|---|---|---|
| 54135 | 5ml | 1,400 円+税 |
| 54130 | 10ml | 2,200 円+税 |
| 54136 | 100ml | 9,000 円+税 |

## レモングラス オーガニック

レモンを連想させる
重く厚みのある香り

学　名 ― *Cymbopogon flexuosus*
産　地 ― インド
抽出法 ― 蒸留法
抽出部 ― 葉

| 品番 | | |
|---|---|---|
| 54145 | 5ml | 1,800 円+税 |
| 54140 | 10ml | 2,900 円+税 |
| 54146 | 100ml | 14,500 円+税 |

## レモンマートル

レモンに似た
爽やかな香り

学　名 ― *Backhousia citriodora*
産　地 ― オーストラリア
抽出法 ― 蒸留法
抽出部 ― 葉

| | | |
|---|---|---|
| 品番 54155 | 5ml | 1,700 円+税 |
| 品番 54150 | 10ml | 2,700 円+税 |
| 品番 54156 | 100ml | 13,500 円+税 |

## ローズ アブソリュート

優雅なバラの花の香り

学　名 ― *Rosa damascena.miller*
産　地 ― オーストラリア
抽出法 ― 溶剤抽出法
抽出部 ― 花

| | | |
|---|---|---|
| 品番 54165 | 5ml | 9,000 円+税 |
| 品番 54160 | 10ml | 17,000 円+税 |
| 品番 54166 | 100ml | 136,000 円+税 |

## ローズウッド

バラの花を思わせる
落ち着いた
ウッディな香り

学　名 ― *Aniba rosaeodora*
産　地 ― ブラジル
抽出法 ― 蒸留法
抽出部 ― 木

| | | |
|---|---|---|
| 品番 54175 | 5ml | 1,800 円+税 |
| 品番 54170 | 10ml | 2,700 円+税 |
| 品番 54176 | 100ml | 15,000 円+税 |

## ローズオットー

甘く深い
ダマスクローズの香り

学　名 ― *Rosa damascena.miller*
産　地 ― ブルガリア
抽出法 ― 蒸留法
抽出部 ― 花

| | | |
|---|---|---|
| 品番 54182 | 2ml | 17,000 円+税 |
| 品番 54185 | 5ml | 35,000 円+税 |
| 品番 54180 | 10ml | 62,000 円+税 |
| 品番 54186 | 100ml | 550,000 円+税 |

## ローズマリー ct カンファー

クールで清涼感のある
ハーブの香り

学　名 ― *Rosmarinus officinalis*
産　地 ― スペイン
抽出法 ― 蒸留法
抽出部 ― 葉

| | | |
|---|---|---|
| 品番 54195 | 5ml | 1,500 円+税 |
| 品番 54190 | 10ml | 2,400 円+税 |
| 品番 54196 | 100ml | 12,000 円+税 |

## ローズマリー ct シネオール

フレッシュで甘い香り

学　名 ― *Rosmarinus officinalis*
産　地 ― チュニジア
抽出法 ― 蒸留法
抽出部 ― 葉

| | | |
|---|---|---|
| 品番 54205 | 5ml | 1,500 円+税 |
| 品番 54200 | 10ml | 2,400 円+税 |
| 品番 54206 | 100ml | 12,000 円+税 |

## ローズマリー ct ベルベノン オーガニック

穏やかなグリーン調の
香り

学　名 ― *Rosmarinus officinalis*
産　地 ― フランス/南アフリカ
抽出法 ― 蒸留法
抽出部 ― 葉

| | | |
|---|---|---|
| 品番 54215 | 5ml | 3,500 円+税 |
| 品番 54210 | 10ml | 5,500 円+税 |
| 品番 54216 | 100ml | 40,000 円+税 |

## ローレル

甘くスパイシーで
シナモンの様な香り

学　名 ― *Laurus nobilis*
産　地 ― クロアチア
抽出法 ― 蒸留法
抽出部 ― 葉

| | | |
|---|---|---|
| 品番 54255 | 5ml | 2,200 円+税 |
| 品番 54250 | 10ml | 3,500 円+税 |
| 品番 54256 | 100ml | 25,000 円+税 |

# 精油３点セット　アロマ初心者の方に

どんな香りから始めようかと悩んでいる方にベーシックな２タイプをご用意しました。
（精油３種＋スポイトのセットです）

## リラックスセット　ラベンダー・オレンジ・ゼラニウム

【内容】ラベンダー、オレンジ、ゼラニウム(各１ml)、ガラススポイド付(１本)

やさしい香りの精油をセレクトしました。
おやすみの時に、ご自宅でのリラックスタイムにどうぞ。

品番 60003
各 1ml×3 本
1,300 円+税

## リフレッシュセット　ローズマリー・ペパーミント・レモングラス

【内容】ローズマリー、ペパーミント、レモングラス(各１ml)、ガラススポイド付(１本)

スッキリとした香りのセットです。
朝お目覚めの際など、リフレッシュしたい時にピッタリ。

品番 60004
各 1ml×3 本
1,300 円+税

※検定用テスター１級、２級は、P48にございます。

## アロマ
## 手作りレシピ

簡単に作れるレシピです。
お気に入りの精油で
あなただけのオリジナルを
作ってみましょう。

### ルームスプレー完成量 50ml

・精　油……10 滴まで
・アルコール(無水エタノール)…5~10ml
・精製水……40ml

①ビーカーにアルコールを入れ、
　精油を加えて混ぜます
②精製水を加えて混ぜます
③スプレーボトルに移し
　作成日を記入し完成

※使用の度によく振ってご利用下さい。

### バスソルト

・天然塩……大さじ２～３
・精　油……5 滴まで

①ビーカーに天然塩を入れ、
　精油を加え、よく混ぜると完成

※お湯によくかき混ぜてから入浴下さい

《注意事項》

●精油は原液のまま直接肌や身体に用いないで下さい。●精油は原液または希釈したものにかかわらず、飲用や点眼には使用しないで下さい。●乳幼児など精油について知識の無い方の手の届かないところに保管して下さい。●精油には引火性があります。

# Original Blend Oil

オリジナルブレンド精油

ライブラオリジナルのブレンド精油です。
その日の気分や身体の状態にあわせてお楽しみください。
通常の精油と同じく、希釈してご使用ください。

朝用

{脳活アロマ}
集中力と記憶力アップに

## DAY BLEND
デイブレンド

配合割合：ローズマリー2、レモン1

| | | |
|---|---|---|
| 品番 00515 | 5ml | 2,000円+税 |
| 品番 00510 | 10ml | 3,000円+税 |
| 品番 00516 | 100ml | 24,000円+税 |

夜用

{脳活アロマ}
心とからだのリラックス

## NIGHT BLEND
ナイトブレンド

配合割合：ラベンダー2、オレンジ1

| | | |
|---|---|---|
| 品番 00525 | 5ml | 2,000円+税 |
| 品番 00520 | 10ml | 3,000円+税 |
| 品番 00526 | 100ml | 24,000円+税 |

## ロングセラーの定番ブレンド精油です。

### ゼラニウム&フルーツ
E/O ゼラニウム、オレンジ、パルマローザ、ベルガモット、イランイラン、クラリセージ、グレープフルーツ、パチュリ
心を解き放つ、魅力的なパラダイスの香り

| | | |
|---|---|---|
| 品番 109 | 5ml | 2,800円+税 |
| 品番 100 | 10ml | 3,800円+税 |
| 品番 106 | 100ml | 20,000円+税 |

### ペパーミント&ジュニパー
E/O ペパーミント、ジュニパー、ユーカリ、ローズマリー、ブラックペッパー、レモン
爽やかでスッキリした元気になる香り

| | | |
|---|---|---|
| 品番 205 | 5ml | 2,800円+税 |
| 品番 200 | 10ml | 3,800円+税 |
| 品番 206 | 100ml | 20,000円+税 |

### ラベンダー&ローズマリー
E/O ラベンダー、ローズマリー、ペパーミント
心をじんわりと落ち着かせる甘くて奥深い香り

| | | |
|---|---|---|
| 品番 305 | 5ml | 2,800円+税 |
| 品番 300 | 10ml | 3,800円+税 |
| 品番 306 | 100ml | 20,000円+税 |

### スリミングブレンド
E/O サイプレス、ジュニパー、ラベンダー
森林の静寂の中にいるようなドライな香り

| | | |
|---|---|---|
| 品番 505 | 5ml | 2,800円+税 |
| 品番 500 | 10ml | 3,800円+税 |
| 品番 506 | 100ml | 20,000円+税 |

# Vegetable Oil

植　物　油

プロのアロマセラピストが認める純度の高い植物油を取り揃えています。

精油は天然成分が凝縮されているため、直接お肌につけることができません。
お顔や全身のトリートメントに用いるときは、必ず植物油などで薄めてお使いください。

開封時までの酸化を最小限に防ぐために全ての植物油を窒素充填しています。

※植物油にも、気温が低くなると固まりやすい性質のものがあります。
(マカダミア・ホホバ・ココナッツなど)

# スーパーファイングレード

アレルギーの原因となる不純物を徹底的に除去した純度の高い高品質オイルです。

## アーモンド

ビタミン、オレイン酸を多く含みます。のびがよく、お肌をやわらかく滑らかにします。

| | | |
|---|---|---|
| 品番 44015 | 50ml | 1,000 円+税 |
| 品番 44012 | 105ml | 1,800 円+税 |
| 品番 44016 | 500ml | 6,000 円+税 |
| 品番 44010 | 1000ml | 11,000 円+税 |

## アプリコットカーネル

ビタミン、ミネラルを多く含みます。さらっとした使用感で、浸透性がよく保湿効果に優れています。

| | | |
|---|---|---|
| 品番 44025 | 50ml | 1,400 円+税 |
| 品番 44022 | 105ml | 2,500 円+税 |
| 品番 44026 | 500ml | 8,500 円+税 |
| 品番 44020 | 1000ml | 16,500 円+税 |

## アボカド

ビタミン、ミネラルを多く含み、肌をしっとりと保ちます。やや粘性があります。他の植物油に 10%程度ブレンドして使用してください。

| | | |
|---|---|---|
| 品番 44043 | 35ml | 1,300 円+税 |
| 品番 44042 | 105ml | 2,700 円+税 |
| 品番 44046 | 500ml | 8,000 円+税 |
| 品番 44040 | 1000ml | 14,000 円+税 |

## グレープシード

リノール酸とビタミンを多く含みます。さらっとした使用感で伸びが良く浸透性に優れています。

| | | |
|---|---|---|
| 品番 44065 | 50ml | 1,000 円+税 |
| 品番 44062 | 105ml | 1,800 円+税 |
| 品番 44066 | 500ml | 6,000 円+税 |
| 品番 44060 | 1000ml | 11,000 円+税 |

## 真正ツバキ

オレイン酸を多く含みます。肌なじみがよく、高い保湿効果があります。
日本の椿からとれたオイルです。

| | | |
|---|---|---|
| 品番 44253 | 35ml | 3,000 円+税 |
| 品番 44252 | 105ml | 8,400 円+税 |
| 品番 44256 | 500ml | 40,000 円+税 |
| 品番 44250 | 1000ml | 60,000 円+税 |

## フィトスクワラン

植物由来のスクワランオイルです。さらっとした使用感で、浸透性がよく保湿効果に優れています。

| | | |
|---|---|---|
| 品番 44105 | 50ml | 2,500 円+税 |
| 品番 44102 | 105ml | 4,200 円+税 |
| 品番 44106 | 500ml | 18,000 円+税 |
| 品番 44100 | 1000ml | 30,000 円+税 |

## ホホバ

お肌への浸透性が良く、保湿効果に優れています。のびがよく、さらっとした使い心地です。
※約 10℃以下で固形になります。

| | | |
|---|---|---|
| 品番 44125 | 50ml | 2,000 円+税 |
| 品番 44122 | 105ml | 3,300 円+税 |
| 品番 44126 | 500ml | 13,500 円+税 |
| 品番 44120 | 1000ml | 24,000 円+税 |

## マカダミア

皮膚の潤いを保つ成分と同じパルミトレイン酸を多く含みます。浸透性が良く保湿効果に優れています。
※冬場等低温になると成分が固形化することがあります。

| | | |
|---|---|---|
| 品番 44135 | 50ml | 1,800 円+税 |
| 品番 44132 | 105ml | 3,300 円+税 |
| 品番 44136 | 500ml | 11,000 円+税 |
| 品番 44130 | 1000ml | 20,000 円+税 |

# ピュアナチュラル

植物本来の色や香りをそのままに、高い栄養分を含んだオイルです。

## アルガンエキストラバージンオーガニック

アルガンノキから得られるオイルです。オレイン酸・ビタミンE・リノール酸を含みます。

| | | |
|---|---|---|
| 品番 44301 | 10ml | 1,300 円+税 |
| 品番 44302 | 30ml | 3,000 円+税 |

## アルニカ

アルニカの花をサンフラワー油に漬け込んだ浸出油です。

| | | |
|---|---|---|
| 品番 44182 | 105ml | 5,000 円+税 |

## イブニングプリムローズ

月見草油。γ-リノレン酸を含みます。非常に酸化しやすいためホホバ油とのブレンドがおすすめです。

| | | |
|---|---|---|
| 品番 44317 | 35ml | 1,800 円+税 |
| 品番 44318 | 105ml | 3,800 円+税 |

## ウィートジャム

小麦胚芽油。ビタミンEを多く含みます。
香りが強いので他の植物油に 10%ほどブレンドしご使用をおすすめしています。

| | | |
|---|---|---|
| 品番 44309 | 35ml | 1,400 円+税 |
| 品番 44310 | 105ml | 2,400 円+税 |
| 品番 44311 | 500ml | 8,200 円+税 |
| 品番 44312 | 1000ml | 15,500 円+税 |

## オリーブエキストラバージン

オレイン酸を多く含みます。

| | | |
|---|---|---|
| 品番 44313 | 50ml | 1,300 円+税 |
| 品番 44314 | 105ml | 2,200 円+税 |
| 品番 44315 | 500ml | 6,900 円+税 |
| 品番 44316 | 1000ml | 12,300 円+税 |

## カメリア

オレイン酸を多く含み、お肌をやわらかく保ちます。
サザンカのオイルです。

| | | |
|---|---|---|
| 品番 44165 | 50ml | 1,500 円+税 |
| 品番 44162 | 105ml | 2,300 円+税 |
| 品番 44166 | 500ml | 7,500 円+税 |
| 品番 44160 | 1000ml | 12,000 円+税 |

## カレンデュラ・オーガニック

マリーゴールドの花をサンフラワー油に漬け込んだ抽出油です。

| | | |
|---|---|---|
| 品番 44239 | 35ml | 1,500 円+税 |
| 品番 44240 | 105ml | 3,500 円+税 |
| 品番 44247 | 500ml | 14,000 円+税 |
| 品番 44248 | 1000ml | 26,000 円+税 |

## ココナッツ・バージン・オーガニック

免疫力の強いラウリン酸を豊富に含む植物油です。
※約 20℃以下で固形になります。

| | | |
|---|---|---|
| 品番 44295 | 50ml | 1,500 円+税 |
| 品番 44292 | 105ml | 2,500 円+税 |
| 品番 44296 | 500ml | 7,500 円+税 |
| 品番 44290 | 1000ml | 12,000 円+税 |

## セサミ

オレイン酸とリノール酸がバランスよく含まれます。

| | | |
|---|---|---|
| 品番 44305 | 35ml | 1,400 円+税 |
| 品番 44306 | 105ml | 2,300 円+税 |
| 品番 44307 | 500ml | 7,600 円+税 |
| 品番 44308 | 1000ml | 14,500 円+税 |

## セントジョーンズワート

ハイペリカムをサンフラワー油に漬け込んだ浸出油です。

| | | |
|---|---|---|
| 品番 44173 | 35ml | 2,400 円+税 |
| 品番 44172 | 105ml | 5,000 円+税 |

## ホホバ・バージン

お肌への浸透性が良く、保湿効果に優れています。のびがよく、さらっとした使い心地です。一番絞りのオイルです。
※約 10℃以下で固形になります。

| | | |
|---|---|---|
| 品番 44245 | 50ml | 1,500 円+税 |
| 品番 44246 | 105ml | 3,000 円+税 |
| 品番 44241 | 500ml | 10,000 円+税 |
| 品番 44242 | 1000ml | 18,000 円+税 |

## マカダミア・バージン

皮膚の潤いを保つ成分と同じパルミトレイン酸を多く含みます。浸透性が良く保湿効果に優れています。一番絞りのオイルです。
※冬場等低温になると成分が固形化することがあります。

| | | |
|---|---|---|
| 品番 44270 | 50ml | 1,000 円+税 |
| 品番 44271 | 105ml | 2,000 円+税 |
| 品番 44272 | 500ml | 6,000 円+税 |
| 品番 44273 | 1000ml | 11,000 円+税 |

# Materials 基 材 ♥

ご自分でオリジナルコスメなどを作る材料としてお使いください。

## ビーワックス

ミツバチの巣から採れる天然ワックス。
リップクリームやクリームなどに。

品番 47104　40g　600 円+税
品番 47106　100g　1,500 円+税

## キャンデリラワックス

植物性の天然ワックス。光沢、硬さがあり滑らかな質感に仕上がります。

品番 47164　40g　500 円+税
品番 47166　100g　1,200 円+税

## 乳化ワックス

水と油を乳化させるワックスで滑らかなクリームを作ることができます。

品番 47513　100g　2,500 円+税

## シアバターオーガニック

体温で溶けやすいため保湿やUV ケアとしてクリームなどに。

品番 47509　100g　1,500 円+税

## ココアバターオーガニック

甘い香りの保湿性に優れたバター。
クリームなどに。

品番 47503　100g　2,000 円+税

## カオリン

吸着力、収斂に優れ肌がひきしまるような感覚でさらっとした使用感。

品番 47174　40g　600 円+税
品番 47176　100g　1,200 円+税

## ピンククレイ

穏やかな使用感で肌がデリケートに感じる時にも使えます。

品番 47194　40g　600 円+税
品番 47196　100g　1,200 円+税

## イエロークレイ

使うたびに肌が明るくなる印象に。
毛穴が引き締まる使用感。

品番 47204　40g　600 円+税
品番 47206　100g　1,200 円+税

## レッドクレイ

水分油分のバランスを整えたいときに。どの肌質にも使えます。

品番 47404　40g　600 円+税
品番 47405　100g　1,200 円+税

## ミロネクトン

海洋由来のミネラルを多く含み、
粒子が細かくどの肌質にも使えます。

品番 47184　40g　600 円+税
品番 47186　100g　1,200 円+税

## グリセリン

パームヤシ由来の植物性保湿剤。
化粧品に。

品番 47213　35ml　500 円+税

## 1.3 ブチレングリコール

グルセリンに比べてべたつきが少ない保湿剤。化粧品に。

品番 47233　35ml　500 円+税

## アルコール

無水エタノール。トウモロコシ由来。
容器の洗浄、化粧水、
ルームスプレーなどに。

品番 47225　50ml　400 円+税

# Vessel & Inplement 容器&用具 ♣

ご自分でオリジナルコスメなどを作る材料としてお使いください。

## 青色遮光ビン

BG 5,10,30,50,100

品番 70005　5ml　200 円+税
品番 70010　10ml　200 円+税
品番 70030　30ml　280 円+税
品番 70050　50ml　350 円+税
品番 70100　100ml　400 円+税

## 茶色遮光ビン

LT 15,100

品番 73015　15ml　300 円+税
品番 73100　100ml　450 円+税

## 青色遮光 スポイトビン

品番 71011　10ml　350 円+税
品番 71031　30ml　400 円+税

## 青色遮光 スプレービン

品番 71033　30ml　450 円+税
品番 71103　100ml　550 円+税

## 青色遮光ビン用 スプレー

左 BG-30 用
右 BG-100 用

品番 70033　30ml用　250 円+税
品番 70013　100ml用　250 円+税

## 青色遮光ビン用 ポンプ

BG-50 用

品番 70095　50ml用　280 円+税

## 500mlキャリアオイル ボトル用ポンプ

品番 70096　500ml用　280 円+税

## クリーム容器

MCP 15,30

品番 74015　15ml　150 円+税
品番 74030　30ml　200 円+税

## スプレーボトル

PPS 50

品番 76050　50ml　250 円+税

## リップクリーム容器 2本入り

品番 75002　4ml　380 円+税

## ビーカー ・ガラス製

品番 70903　30ml　580 円+税
品番 70905　50ml　580 円+税
品番 70910　100ml　580 円+税

## ムエット

品番 70805　50本　400 円+税
品番 70810　千本　5,000 円+税

## 乳　鉢

M（外径 9.3× 高さ 4.5 ㎝）
S（外径 7.0× 高さ 4.0 ㎝）

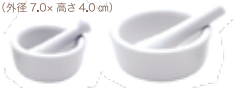

品番 87531　S　880 円+税
品番 87532　M　940 円+税

## ガラス棒

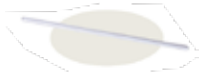

品番 70916　100mm　150 円+税
品番 70915　200mm　150 円+税

## ガラススポイド

・全長 58mm
・1プッシュ約 0.2ml

品番 70912　1本　150 円+税

## 香水用 アトマイザー

噴霧が細かく香水に最適
材質）ガラス・樹脂・アルミ
日本製

品番 80158　10ml　750 円+税

# Original Goods ♥

オリジナルグッズ

ライブラオリジナルのアロマ雑貨が揃いました。
目立ち過ぎないロゴ入りのシンプルなラインで、どんなお部屋にもぴったり。

## ライブラアロマミニライト

(ソケットタイプ)

コロンとした丸みが可愛いソケットタイプ。上皿は取り外してお手入れできます。

品番 87520　1,800 円+税

※ミニライトの電球は 5w パネル球クリアです。

品番 875403　1 個　200 円+税

## オイルウォーマー・ピッチャー

(付属品) ティーライトキャンドル 1 個

ピッチャー型のオイルウォーマー。
水をはって精油を焚いたり、
手作りクリームを作ったり。

品番 87522　1,200 円+税

ライブラロゴ入り

## バスタオル

ライトベージュ
サイズ　680×1350（mm）

品番 55028
1 枚　2,700 円+税

ライブラロゴ入り

## ベッドシーツ タオル生地

ライトベージュ
サイズ　1000×1800（mm）

品番 55029
1 枚　4,500 円+税

## ライブラ フェイスタオル

ライトベージュ／ホワイト
サイズ　340×850（mm）

ホワイト　品番 55027
1 枚　450 円+税
ライトベージュ　品番 55032
1 枚　450 円+税

## ライブラスタートセット ♠

アロマランプと精油のお得なセットです。
ギフトボックス入りなのでプレゼントにも最適です。
5 種類の中からお好きな精油をお選び下さい。

○オレンジ　○ゼラニウム　○ティートリー　○ラベンダー
○ローズマリーカンファー（精油はすべて 5ml です）

品番 60001　2,500 円+税

# Books 書籍／検定

## アロマテラピーコンプリートブック 上巻 ◆

アロマテラピーインストラクター編。「ライブラ香りの学校」のテキストとしても使用されている、アロマテラピー学習書の決定版。基本的知識はもちろん、解剖生理学や健康学、教育法まで記載した充実の内容。

編：ライブラ香りの学校
監修：林　伸光　　B5判　392頁

品番90004　5,000円+税

## アロマテラピーコンプリートブック 下巻 ◆

アロマセラピスト編。「ライブラ香りの学校」のテキストとしても使用されている、アロマセラピスト必読本。心理学、カウンセリング、病理学、衛生学などについて詳細な分析と解説を掲載したアロマセラピスト満足の1冊。

編：ライブラ香りの学校
監修：林　伸光　　B5判　344頁

品番90006　5,000円+税

## すぐに役立つ！ アロマテラピーマッサージコンプリートDVD ◆

アロマセラピスト・エステティシャンの必須実技を丁寧に解説。AEAJ・IFA等で公開している試験基準を準用し、サロンメニューにもすぐに応用可能。

製作：ライブラ香りの学校
収録時間：62分

品番80084　6,000円+税

「プロが丁寧に基礎とコツを教える手作り石けんの本です。」
新装改訂版

## 基礎からきちんとわかる！ 手作り石けんマイスターブック ♠

ハンドメイド石けんマイスター必読！初心者も上級者もより安全で楽しい石けんづくりを学べる一冊。

著：小知和ゆう、林伸光
監修：石けんマイスター協会
B5判　144頁

品番90039　1,900円+税

公益社団法人日本アロマ環境協会（AEAJ）

## アロマテラピー検定公式テキスト ◆

2020年6月改定版。
AEAJ アロマテラピー検定公式テキスト。1級・2級の内容がこの1冊で学べます。

品番18430　2,400円+税

公益社団法人日本アロマ環境協会（AEAJ）

## アロマテラピー検定公式問題集（1級・2級）◆

2020年6月改定版。
AEAJ アロマテラピー検定 1 級・2 級に対応した公式問題集です。

品番18431　1,300円+税

## アロマテラピー検定用テスター（1級・2級）♥

公益社団法人 日本アロマ環境協会 アロマテラピー検定 1 級・2 級用テスター。検定試験の準備はもちろん、香りを一通り揃えてみたいビギナーにも。

1級　品番80010　2,700円+税
2級　品番80020　2,000円+税

| 1級内容 | |
|---|---|
| イランイラン | 1ml |
| クラリセージ | 1ml |
| グレープフルーツ | 1ml |
| サンダルウッド | 0.1ml |
| ジュニパー | 1ml |
| ネロリ | 0.1ml |
| スイートマジョラム | 1ml |
| ベルガモット | 1ml |
| レモングラス | 1ml |
| ローマンカモミール | 0.1ml |

| 2級内容 | |
|---|---|
| スイートオレンジ | 1ml |
| ゼラニウム | 1ml |
| ティートリー | 1ml |
| フランキンセンス | 0.5ml |
| ペパーミント | 1ml |
| ユーカリ | 1ml |
| ラベンダー | 1ml |
| レモン | 1ml |
| ローズアブソリュート | 0.1ml |
| ローズマリー | 1ml |

# School スクール

LIBRA SCHOOL OF AROMATHERAPY

## 資格に一番近いスクール、それが
# ライブラ香りの学校

英国ＩＦＡアロマセラピスト資格認定校／ＩＳＡメディカルアロマセラピスト資格認定校／公益社団法人日本アロマ環境協会総合資格認定校

## 学校所在地　世界で22校

名古屋校
〒451-0045 愛知県名古屋市西区名駅2-4-3
ウエスタンビル5階52号室

札幌校
〒064-0801 北海道札幌市中央区南一条西22丁目 1-23

仙台校
〒980-0014 仙台市青葉区本町2丁目7-13 遠藤健業ビル305

福島校
〒960-8071 福島県福島市東中央2-47

宇都宮校
〒321-0158 栃木県宇都宮市西川田本町４丁目

埼玉校
〒343-0845 埼玉県越谷市南越谷3-10-7　フォルテ新越谷302

武蔵小杉校
〒211-0004 神奈川県川崎市中原区新丸子東1-782-3-301

立川校
〒190-0023 東京都立川市柴崎町6-16-8 ライジングビル2F

横浜校
神奈川県横浜市保土ケ谷区

福井校
〒910-0006 福井市中央１丁目21-26
山本商事ビル2階 ノビリタ福井店内

奈良校
〒630-8115 奈良県奈良市大宮町1-1-28 メゾンプリメール30C

西宮校
〒662-0916 兵庫県西宮市戸田町6-1フォレスタ西宮2F

岡山校
〒700-0952 岡山県岡山市北区平田27-10

鳥取校
〒680-0074 鳥取県鳥取市卯垣3-144

山口校
〒753-0221 山口県山口市大内矢田北5-5-27

福岡校
〒812-0016 福岡市博多区博多駅南3-15-30
ローズマンション第2博多701

北九州校
〒804-0021 福岡県北九州市戸畑区一枝1丁目

佐賀校
〒845-0031 佐賀県小城市三日月町堀江411-38

熊本校
〒860-0834 熊本県熊本市南区江越2-3-1-601

鹿児島校
〒890-0052 鹿児島市上之園町13-16中村ハイツ203号

ちゅら海校
〒905-0426 沖縄県国頭郡今帰仁村諸志2031-36

中国大連校
中国遼寧省大連市

## 無料スクール説明会・相談会随時受付中

まずは見て、聞いて、雰囲気を感じてください。
ルームスプレーを作る体験実習もあります。
お電話か HP のメールフォームで申込みください。

所要時間
約60分

ライブラ香りの学校のスタッフは全員 AEAJ 資格保持者。
講座の詳しい内容や資格、卒業後の活動状況など分かりやすく説明しますのでスクールの特色が自分の学びたい内容や目的と一致しているか判断できます。
スクール選びは通い続けやすい環境にあることも大切です。

学校説明会のお申し込み、パンフレットのご請求は

フリーコール　0120-41-8228（よいハーブには）
URL　https://www.libra-kobe.co.jp/
MAIL　school-o@libra-kobe.co.jp

# Shop 直営店

## 西宮店　LADY＊L 取扱店

〒662-0916 兵庫県西宮市戸田町6-1フォレスタ西宮2F

TEL 0798-36-2277　FAX 0798-23-2811

営業時間　11：00～18：00（日祝定休）

---

## 大阪ヒルトンプラザ店

〒530-0001 大阪市北区梅田 2-2-2 ヒルトンプラザ WEST3F

TEL 090-9994-8706

営業時間　11：00～20：00（ヒルトンプラザの定休日に準ずる）

ライブラヒルトンプラザ店
facebookモバイル

https://www.facebook.com/libra.hiltonshop

# How to Order

カタログ商品のご注文方法

ライブラナチュテラピー
総合トップページ
https://www.libra-kobe.co.jp/

LIBRA NATUTHERAPY®

便利な QR コードを
ご利用ください

---

パソコン
スマートフォン
でご注文

ライブラナチュテラピー　オンラインショップ
https://www.libraaromashop.com/

LIBRA NATUTHERAPY
ONLINE SHOP

ライブラナチュテラピー　プロショップ
https://www.libra-pro.shop/

一部商品
会員限定

LIBRA NATUTHERAPY
PROFESSIONAL SHOP

神戸生まれのライブラナチュテラピーが作る新しいブランドです。
レディーエル　オンラインショップ
https://www.lady-l.jp/

LADY ✻ L　神戸・北野坂

---

FAXで
ご注文

**0798-23-2811**
専用注文用紙に必要事項をご記入ください

---

電話で
ご注文

**050-3665-2600**
受付時間　月曜～土曜　11：00～18：00

www.libra-kobe.co.jp

ライブラナチュテラピー株式会社
〒662-0916　兵庫県西宮市戸田町６－１
TEL：(0798)36-2277　FAX：(0798)23-2811
E-mail：e-shop@libra-kobe.co.jp　HP：https://www.libra-kobe.co.jp/

お気づきの点がございましたら上記までお願いいたします。

定価 100 円＋税